

의협간행물등록번호

201505-MA332-452

2014 전국회원실태조사보고서

Annual Report Membership Statistics Korean Medical Association

머 리 말

대한의사협회에서 1962년부터 실시해온 회원실태조사는 우리나라의 의사인력 수급계획 수립 등 정책개발에 결정적인 기여를 하고 있습니다.

1982년부터는 매년 조사결과를 책으로 묶어 「전국회원실태조사보고서」로 발간해왔습니다. 이번에도 2014년 12월말을 기준으로 협회에 등록된 101,618명의 회원에 관한 자료를 분석하여 2014년도 『전국회원실태조사 보고서』를 발간하게 되었습니다.

회원신고 자료는 물론 보건복지부로부터 자료를 받아 휴직을 포함하여 대한민국에서 활동하는 전체 의사에 대한 통계자료를 수록하여 국내 의사인력의 실태가 보다 정확하게 되었고, 작고회원에 대한 자료는 2006년 통계청에서 제공받은 자료와 보건복지부 자료를 토대로 신뢰도 높은 『보고서』를 발간하게 되었습니다.

본 보고서는 보건의료 정책자료 생산에 없어서는 안 될 주요한 통계자료로 국민건강권의 중심의 의사인력의 정확한 실태파악과 보건의료정책의 수립과 집행에 필요한 자료이며 활용가치 또한 높아질 것이라 예상됩니다.

『2014년도 전국회원실태조사보고서』가 발간되기까지 회원신고에 성실히 응해주신 회원 여러분과 자료를 제공해 주신 관계기관 및 관계자 여러분께 깊이 감사드리며, 아울러 자료정리와 보고서 발간에 실무를 맡은 대한의사협회 의료정책연구소의 노고를 치하합니다.

끝으로 본 보고서가 의료정책수립과 전문적 연구에는 물론 관심 있는 분들에게 유용하게 활용되고 국민건강증진과 의료발전에 도움이 되기를 바라며, 회원실태조사보고서가 보다 더 활용가치가 높은 보고서로 발전될 수 있도록 회원 여러분의 많은 관심과 조언을 부탁드립니다. 감사드립니다.

2015년 5월

대한의사협회장 추 무 진

목 차

제1장 전 회원 실태

1. 전 회원 현황	3
2. 성별 현황	4
3. 시·도별 현황	4
4. 도시·농촌별 현황	6
5. 취업별 현황	6
6. 연령별 현황	7
7. 개원의 현황	8
8. 의사의 사망 실태	9
9. 일반의 개원 회원 현황	10

제2장 전문의 회원 실태

1. 전문의 현황	75
2. 전문과목별 현황	76
3. 시 · 도별 현황	77
4. 도시 · 농촌별 현황	77
5. 취업별 현황	77
6. 연령별 현황	79
7. 개원전문의 현황	80

통계표 목록

제1장 전 회원 실태

Chapter 1 Characteristics and Distribution of Physicians

표1-1	연도별 의사면허등록 및 정기신고 현황, 1980~2014	11
	Total Physicians Licensed and Registered, 1980-2014	
표1-2	지역별 현황, 1980-2014	12
	Physicians Registered by Location (Province), 1980-2014	
표1-3	도시 · 농촌별 현황, 1985-2014	16
	Physicians Registered by Urban/Rural Area, 1985-2014	
표1-4	지역(시도 · 시군)별 개원 · 봉직별 현황, 2014	18
	Physicians by Registered by Activity, Location (Province, City and County) and Sex, 2014	
표1-5	취업별 현황, 1985-2014	36
	Physicians Registered by Activity, 1985-2014	
표1-6	연령별 취업별 현황, 2014	40
	Physicians Registered by Age and Activity, 2014	
표1-7	지역(시도 · 시군)별 취업별 현황, 2014	44
	Physicians Registered by Activity and Location (Province, City and County), 2014	
표1-8	연령별 성별 현황, 2014	62
	Physicians Registered by Age and Sex, 2014	
표1-9	지역별 성별 개원회원 현황, 2014	63
	Practitioners Registered by Location (Province) and Sex, 2014	
표1-10	도시 · 농촌별 개원회원 현황, 2014	63
	Practitioners Registered by Urban/Rural Area, 2014	
표1-11	연령별 성별 개원회원 현황, 2014	64
	Practitioners Registered by Age and Sex, 2014	
표1-12	연령별 지역별 개원회원 현황, 2014	65
	Practitioners Registered by Age and Location (Province), 2014	
표1-13	성별 의사 사망, 1972~2014	66
	Mortality of Physicians Registered by Sex, 1972~2014	

표1-14	연령별 성별 의사 사망, 1972~2014	67
	Mortality of Physicians Registered by Age, 1972~2014	
표1-15	지역별 성별 일반의 개원회원 현황, 2014	68
	General Practitioners Registered by Location (Province) and Sex, 2014	
표1-16	인구 10만명당 의사수 및 의사1인당 인구수, 1980~2014	69
	Physicians licensed per 100,000 population and population per physician, 1980~2014	
표1-17	지역별 인구비 및 의사비율, 1980~2014	70
	Ratio of population and physicians by Location (Province), 1980~2014	

제2장 전문의 회원 실태

Chapter 2 Characteristics and Distribution of Specialists

표2-1	연도별 신고의사 및 전문의 현황, 1982-2014	81
	Physicians and Specialists Registered, 1982~2014	
표2-2	지역별 신고의사 및 전문의 현황, 2014	82
	Physicians and Specialists Registered by Location (Province), 2014	
표2-3	도시 · 농촌별 전문의 현황, 1982~2014	83
	Specialists Registered by Urban/Rural Area, 1982~2014	
표2-4	전문과목별 성별 전문의 현황, 2014	84
	Specialists Registered by Specialty and Sex, 2014	
표2-5	지역(시도 · 시군)별 전문과목별 전문의 현황, 2014	86
	Specialists Registered by Specialty and Location (Province, City and County), 2014	
표2-6	전문과목별 취업별 전문의 현황, 2014	120
	Specialists Registered by Specialty and Activity, 2014	
표2-7	지역별 취업별 전문의 현황, 2014	122
	Specialists Registered by Location (Province) and Activity, 2014	
표2-8	연령별 성별 전문의 현황, 2014	124
	Specialists Registered by Age and Sex, 2014	

통계표 목록

표2-9	연령별 전문과목별 전문의 현황, 2014	126
	Specialists Registered by Age and Specialty, 2014	
표2-10	지역별 연령별 전문의 현황, 2014	128
	Specialists Registered by Location (Province) and Age, 2014	
표2-11	전문과목별 성별 개원전문의 현황, 2014	130
	Board Qualified Practitioners Registered by Specialty and Sex, 2014	
표2-12	도시 · 농촌별 성별 개원전문의 현황, 2014	131
	Board Qualified Practitioners Registered by Urban/Rural Area and Sex, 2014	
표2-13	연령별 전문과목별 개원전문의 현황, 2014	132
	Board Qualified Practitioners Registered by Age and Specialty, 2014	
표2-14	지역(시도 · 시군)별 전문과목별 개원전문의 현황, 2014	134
	Board Qualified Practitioners Registered by Location (Province, City and County) and Specialty, 2014	
표2-15	지역별 연령별 개원전문의 현황, 2014	168
	Board Qualified Practitioners Registered by Location (Province) and Age, 2014	
표2-16	지역별 성별 개원전문의 현황, 2014	169
	Board Qualified Practitioners Registered by Location (Province) and Sex, 2014	

Minitable

표1	연령별 면허등록자 및 의협 신고회원 수	10
	Total Physicians Licensed and Registered in KMA by Age, 2014	
표2	회원수 순위 취업별 전문과목별 회원 분포	78
	Percent Distribution of Specialists by Specialty and Activity Ranked by Size, 2014	
표3	회원수 순위 상위 10개 연령별 전문과목별 회원 분포	79
	Percent Distribution of Specialists by Specialty and Age Ranked by Size, 2014	

그림 목록

그림1-1	면허등록 및 활동의사수 추이, 1980~2014	3
	Transition of Total Licensed and Active Physicians, 1980~2014	
그림1-2	연도별 성별 분포, 1980~2014	4
	Distribution of Physicians by Year and Sex, 1980~2014	
그림1-3	지역별 의사 1인당 인구수, 2014	5
	Population per Physician by Location (Province), 2014	
그림1-4	취업별 분포, 1985~2014	7
	Distribution of Physicians by Activity, 1985~2014	
그림1-5	연령별 성비, 2014	8
	Distribution of Physicians by Age and Sex, 2014	
그림1-6	연령별 성별 개원의 분포, 2014	9
	Distribution of Practitioners by Age and Sex, 2014	
그림2-1	등록 및 활동 전문의 추이, 1990~2014	75
	Transition of Physicians and Specialists Qualified, 1990~2014	
그림2-2	전문과목별 성별 분포, 2014	76
	Distribution of Specialists by Specialty and Sex, 2014	

주요 통계수치

- ◆ 전체 면허의사 수 : 118,329명
The total number of licensed physicians is 118,329
- ◆ 협회 신고 의사 수 : 101,618명 (전체 면허의사의 85.9%)
The number of reported physicians is 101,618 and it is 85.9% of total licensed physicians.
- ◆ 군진을 제외한 협회 신고 의사 수 : 100,583명 (잠정생존 면허 활동의사(112,407명)의 89.4%)
The number of reported physicians excluding members in military service is 100,583 and it is 89.4% of total survived licensed active physicians.
- ◆ 성 별(군진 제외)로는 남자가 76,671명 (76.2%), 여자가 23,912명 (23.8%), 연령 비율로 40대 이하가 전체의 36.9%임.
The percentage of reported physicians are male 76.2% and female 23.8%, and most of them is under 40 years old 36.9%.
- ◆ 회원의 대부분(94.5%)이 도시지역에 분포, 그 중 58.8%가 대도시에 분포, 소도시 분포 증가 추세임.
94.5% of the active physicians is in city areas, and 58.8% of them is in metropolitan areas, however, the number of active physicians in small city areas is getting increased.
- ◆ 회원의 취업현황은 34.4% 정도가 개원 중으로 2013년에 비해 다소 감소하였고 의료기관 취업은 40.7%, 의과대학에 1.0%, 전공의 수련에 15.0%, 보건(지)소 근무에 2.3%, 기타(행정, 연구, 비의료직, 은퇴 및 미취업)에 6.7%임.
34.4% of the reported physicians is practitioners, slightly declined compare to last year and 40.7% is employed in clinics and hospitals, 1.0% is employed in medical colleges, 15.0% is in training, 2.3% is in health centers, and 6.7% is in other areas, such as administration, research, non- patient-care, retired, etc.

- ◆ 회원의 약 75.9%가 1개 이상의 전문의 자격 소지, 전문의 비율은 1970년대 35.3%였으나, 1983년부터 전체 의사의 50% 이상을 넘어서고 꾸준한 증가 추세임.
Nearly 75.9% of physicians registered is board qualified by having more than one specialty board; in 1970 35.3%, in 1983 50.8%.
- ◆ 현재 가장 많은 전문의가 소속된 전문과목은 내과이나(13,536명으로 전체 의사의 13.5%, 자격 등록전문의의 17.3%), 1975년에는 외과(1,181명으로 그 당시 전체 의사의 7.0%, 자격 등록전문의의 20.2%)였음.
The specialty with the largest number of active physicians is Internal Medicine(13,536 ,13.5% of total physicians, 17.3% of specialists qualified). In 1975, the specialty with the largest number of active physicians was Surgery(1,181, 7.0% of total physicians, 20.2% of specialists qualified).
- ◆ 기본 4개 전문과목(내과, 외과, 소아청소년과, 산부인과) 전문의가 전체 전문의의 41.0%, 여기에 정형외과, 가정의학과, 이비인후과 전문의 수를 더하면 60.5% 점유함.
41.0% of the total specialists is from four major specialties (Internal Medicine, Surgery, Pediatrics, Ob&Gy) and 60.5% is from seven specialties (Orthopedics, Family Medicine, and ENT to the above mentioned specialties).
- ◆ 40대 미만 전문의에서 상위 5개 전문과목 : 내과(20.0%), 가정의학과(9.0%), 소아청소년과(6.9%), 외과(6.1%), 마취통증의학과(5.9%)임.
The specialties having highest percentages of physicians younger than 40 years old Internal Medicine(20.0%), Family Medicine(9.0%), Pediatrics(6.9%), Surgery(6.1%), Anesthesia and Pain Medicine(5.9%).
- ◆ 65세 이상 전문의에서 상위 5개 전문과목 : 외과(14.1%), 산부인과(13.4%), 내과(12.0%), 소아청소년과(9.1%), 가정의학과(8.3%)임.
The specialties having highest percentages of physicians 65 years old and older: Surgery(14.1%), Ob&Gy(13.4%), Internal Medicine(12.0%), Pediatrics(9.1%), Family Medicine(8.3%).
- ◆ 개원의의 대부분(92.6%)이 전문의 자격 소지함.
Approximately, most practitioners(92.6%) are specialists qualified.
- ◆ 인구 10만명당 의사수는 219명(면허등록의사수 기준)임, 1980년에는 54명으로 1980년부터 현재까지 의사증가율은 398%, 인구증가율은 23.7%임.
The number of licensed physicians per 100,000 population is 219. In 1980, it was 54. From 1980 to 2014, physician growth rate was 398% compared to population growth rate, 23.7%.

개 요

1 연 혁

발행년도	근거규정	기준시점	발행처	비고
1962	의료법 제17조 5항	당해 12월말	대한의학협회지, 제5권 9호 별책	
1965	의료법 제45조 4항		대한의학협회지, 제9권 4호	
1966			대한의학협회지, 제10권 2호	
1967			대한의학협회지, 별지 제11권 3호 별책	
1968			1969년 대한의학협회지부록 보건의료연감	
1969			당해 7월15일	1970년 대한의학협회지부록 보건의료연감
1970 ~1975		보고서 발행 중단		
1979	의료법 제23조 1항	1976년~ 1979년	의협 기획연구실	회원신고 전산관리 실시
1980		다음해 4월말		
1981	결 분			
1982 ~1983	의료법 제23조 1항 및 의협 정관 제5조 5항	다음해 3월말	의협 기획연구실	
1984		당해 12월말		
1985 ~1999	의료법 제23조 1항 및 의협 정관 제6조 2항 및 동 세칙 2조	다음해 4월말	의협 기획연구실 조사연구부	
2000	결 분			직선회장선출에 따른 회원 추가신고 반영을 위해 기준 시점 변경
2001	의료법 제23조 1항 및 의협 정관 제6조 2항 및 동 세칙 2조	당해 10월말	의협 기획연구실 조사연구부	
2002 ~2004	의료법 제23조 1항 및 의협 정관 제6조의2 3항 및 동 세칙 2조	당해 12월말	의협 기획정책실 전략기획팀	
2005 ~2006	의료법 제23조 1항 및 의협 정관 제6조의2 3항 및 동 세칙 2조	당해 12월말	의협 의료정책연구소 조사기획팀	
2007	의료법 제25조 및 의협정관 제6조의 및 동 세칙 제2조 2 3항	당해 12월말	대한의사협회 의료정책국	
2008	의료법 제25조 및 의협정관 제6조의 및 동 세칙 제2조 2 3항	2009. 3월말	대한의사협회 의료정책국	2008 회원신고서 등록완료시점
2009 ~2011	결 분			
2012 ~2014	의료법 제25조 및 의협 정관 제6조의2 3항 및 동 세칙 2조	당해 12월말	의협 의료정책연구소 정책협력팀	

2 조사 목적

본 보고서는 회원의 현황을 정확히 파악하고 동태를 분석하여 회무일반에 필요한 기초 자료원으로서 활용하며, 총량적인 의사인력 현황을 분석하여 의사인력 수급 계획 및 장기 정책수립에 기초자료 제공을 목적으로 한다.

3 조사 근거

의료법 제25조 제1항 “의료인은 대통령령으로 정하는 바에 따라 최초로 면허를 받은 후부터 3년마다 그 실태와 취업 상황 등을 보건복지부장관에게 신고하여야 한다.” 제25조 제3항 “보건복지부장관은 신고 수리 업무를 대통령령으로 정하는 바에 따라 관련 단체에 위탁 할 수 있다.” 의료법시행령 제11조 제2항 “보건복지부장관은 신고 수리 업무를 의료법 제28조에 따른 의사회 중앙회에 위탁한다.” 및 우리협회 정관 제6조의2 회원의 의무 제3항 “회원은 매년 그 실태와 취업상황 등을 소속 지부를 경유하여 협회에 신고하여야 한다.”와 세칙 2조 “① 정관 제6조의2 제2항의 규정에 의하여 회원은 소속지부에 회원등록 후 협회에 별지 제1호 서식에 의한 입회등록신청을 하여야 한다. ② 정관 제6조의2제3항의 규정에 의하여 회원은 소속지부를 경유하여 매년 5월 1일을 기준 일로 하여 별지 제2호 서식에 의한 회원신고를 하여야 한다. ③ 회원은 제2항에 의한 신고사항 중 변동사항이 발생한 때에는 소속지부 및 협회에 즉시 신고하여야 한다.”를 근거로 하였다.

4 조사 대상자

대한민국 의사 면허를 소지하고 있고 대한의사협회에 입회 및 등록을 필한 자로서 대한의사협회 회원정보시스템에 입력된 회원 101,618명을 대상으로 하였다.

5

조사 기준일

본 보고서의 조사 기준일은 2014년 회원신고서 등록 완료시점은 2014년 12월 31일 기준으로 하였다.

6

조사항목의 기준 및 정의

1. 면허등록의사는 2014년 12월 31일 현재 보건복지부 면허계에 등록된 의사를 기준으로 하였고, 신고의사는 2014년 회원신고서 등록 완료시점인 2014년 12월 31일 현재 대한의사협회에 신고를 필하여 회원자격을 갖고 있는 의사를 기준으로 하였다. 신고의사에는 기타¹⁾ 활동범위를 포함하였다.
2. 지역별 구분은 한국 표준행정구역 분류에 의거 서울특별시, 6대 광역시 및 시·도·군 단위로 분리 집계하였다.
3. 도시, 농촌 구분은 서울특별시와 6대 광역시를 대도시로, 도 단위 내에 포함된 중소도시를 소도시로 군단위 이하 지역은 농촌지역으로 분리 집계하였다.
4. 연령구간은 5년을 1구간으로 하여 세분화하였다.
5. 취업별 실태는 개원, 의료기관 취업, 의과대학 근무, 전공의, 보건소 및 지소, 기타로 구분하였다. 개원은 다시 의원개원과 병원개원으로 세분하였으며, 의료기관 취업은 의원, 병원, 종합병원, 대학병원 취업으로 세분화하였다.
6. 의사 사망은 조사기준일까지 집계된 대한의사협회 회원신고와 보건복지부의 사망자 수이다.

1) 기타 : 행정직, 연구직, 비의료직, 은퇴 및 미취업

7. 박사학위 소지자는 2013년까지 별도로 구분하였으나 2014년도 개인정보보호법 강화 및 시행에 따라 회원 개인의 자료 수집이 되지 않은 관계로 별도의 도표로 작성하지 않았다.
8. 전문과목은 내과, 외과, 소아청소년과(전 소아과), 산부인과, 신경정신과, 신경과, 정신건강의학과(전 정신과), 정형외과, 신경외과, 흉부외과, 성형외과, 안과, 이비인후과, 피부과, 비뇨기과, 방사선과, 영상의학과(전 진단방사선과), 방사선종양학과(전 치료방사선과), 마취통증의학과, 재활의학과, 결핵과, 진단검사의학과(전 임상병리과), 병리과(전 해부병리과), 예방의학과, 가정의학과, 핵의학과, 직업환경의학과(전 산업의학과), 응급의학과 등의 28개 전문과목으로 분류하였고, 자격등록 전문의는 상기 28개 전문과목을 기준으로 구분하였다.
9. 전 회원과 전문의 회원 실태는 대한의사협회 회원신고 자료와 보건복지부 면허등록 자료를 근거로 하였다.

Chapter 1
Characteristics and Distribution of Physicians

제1장
전 회원 실태

제1장 전 회원 실태

1 전 회원 현황

2014년 12월 31일 현재 보건복지부에 면허를 등록한 의사는 118,329명이다. 이 중 대한의사협회에 신고한 회원(휴직 등 기타 활동범위 포함)은 1,035명의 군진²⁾을 포함하여 101,618명으로 면허등록자의 85.9%이다. 면허등록자 118,329명 가운데 사망으로 확인된 인원은 5,922³⁾명이다.

대한의사협회에 신고한 회원은 군진회원을 제외하면 100,583명으로, 분석대상이 된 신고회원은 전년도에 비해 1,857명이 증가하였다. 이는 전년도 증가인원인 12,274명과 비교하여 다소 낮은 증가율을 보여주고 있으며, 이는 2014년 회원 신고율 증가와 더불어 본회 회원관리시스템의 등록시점에 따라 다소 차이가 날 수 있다.

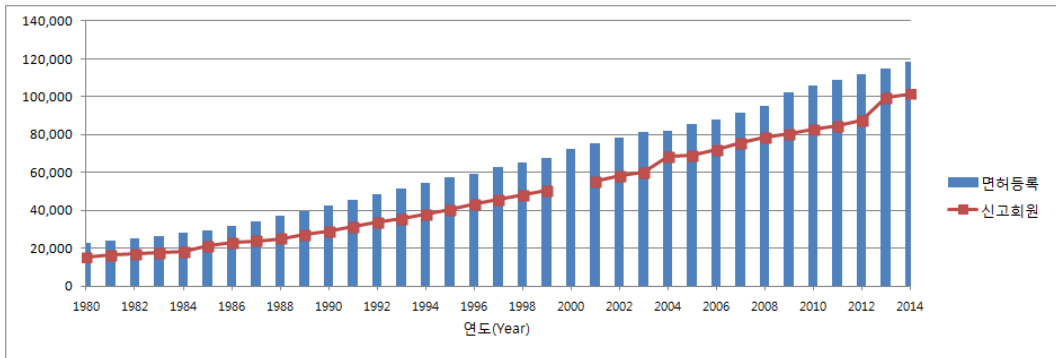

【그림 1-1】 면허등록 및 활동의사 추이

<Source: 표 1-1>

- 2) 전체적인 집계현황은 군진을 포함하지만 일반적인 조사 분석에서는 군진을 제외함
- 3) 대한의사협회에 신고 된 작고회원 수와 1991년부터 2006년 말까지 통계청 집계, 2014년 보건복지부 집계 사망자 수

2 성별 현황

전체 신고회원 101,618명 중 77,689명(76.5%)이 남자이고, 여자는 23,929명(23.5%)이다. 전체 신고 회원 중에서 여자의사의 비율은 전년(23.2%)보다 0.3%p 증가하여 여자의사의 수가 꾸준히 증가 하면서, 전체 신고회원에서 여자의사가 차지하는 비율도 꾸준히 증가하고 있다.

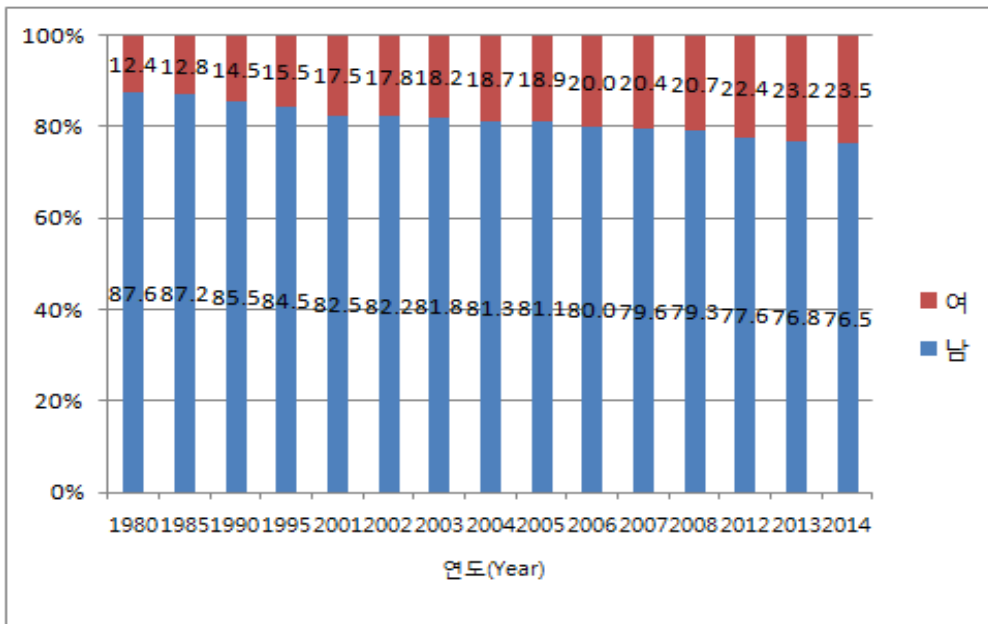

【그림 1-2】 연도별 성별 분포, 1980~2014

<Source: 표 1-2>

3 시·도별 현황

서울을 비롯한 6대 광역시 등 대도시에서 활동하고 있는 회원이 전체 회원의 58.8%로 2013년도의 58.3%보다 0.5%p 증가하여 여전히 의사인력의 대도시 집중 현상이 이어지고 있다.

지역별 활동의사수 분포를 자세히 살펴보면 서울 32.8%, 부산 7.7%, 대구 5.8%, 인천 4.0%, 광주 3.4%, 대전 3.4%, 울산 1.5%, 경기 17.5%, 강원 2.6%, 충북 2.3%, 충남 2.8%, 전북 3.3%, 전남 2.8%, 경북 3.1%, 경남 4.7%, 제주 1.0%, 군진1.0%로 서울과 수도권 지역에 활동의사가 54.3%로 절반가량이 분포되어 있는 반면에 울산, 제주지역에는 회원분포가 상대적으로 낮게 나타나고 있음을 알 수 있다.

또한 군진을 제외한 지역의 의사1인당 인구수를 보면 서울 303명, 부산 448명, 대구 420명, 인천 711명, 광주 422명, 대전 441명, 울산 745명, 경기 696명, 강원 578명, 충북 673명, 충남 772명, 전북 550명, 전남 674명, 경북 857명, 경남 705명, 제주 573명으로 경북지역이 의사1인당 인구수가 가장 많은 것으로 나타나 다른 지역에 비해 의사부족 경향을 보이며, 서울지역은 의사1인당 인구수가 가장 적어 상대적으로 의사인력이 많은 경향을 나타내고 있다.

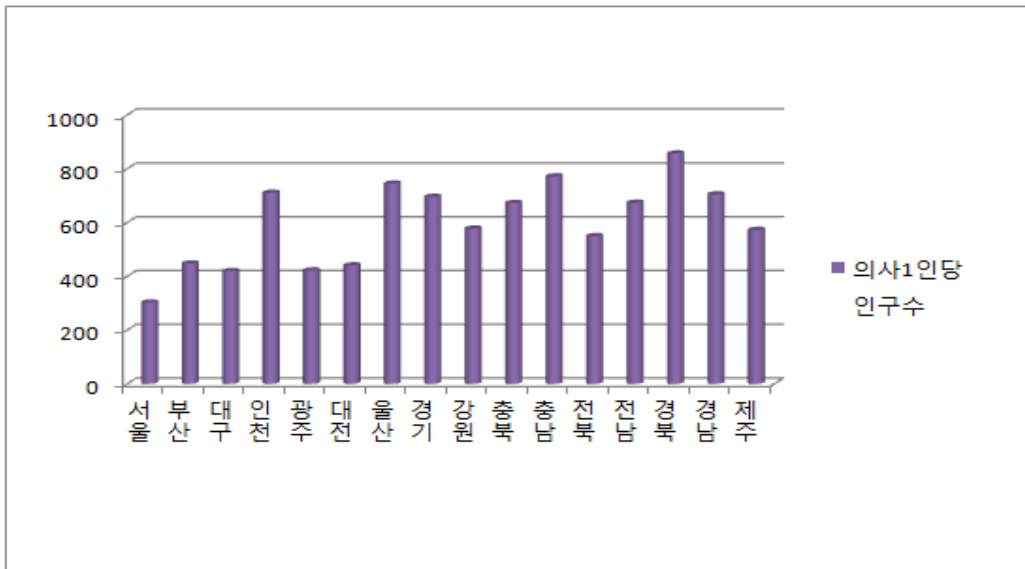

【그림 1-3】 지역별 의사1인당 인구수, 2014

<Source: 표 1-2>

4

도시·농촌별 현황

도시·농촌별 회원의 분포 현황을 보면 서울 및 6대광역시 등 대도시에 분포하는 회원이 58.8%, 농촌 및 행정구역상 ‘군’이하 단위지역에 회원의 4.5%가 분포하는 것으로 나타났다.

도시·농촌별 회원을 성별에 따라서 분류해 보면 남자의사의 28.7%가 서울에 분포된 반면, 여자의사 중 서울에 분포하는 회원은 전체 여자의사의 46.1%를 차지하여 남자회원보다 여자회원이 상대적으로 서울에 집중 되어 있는 것으로 조사되었다.

농촌 및 행정구역상 ‘군’이하 단위지역에는 남자회원의 5.5%가 분포되어 있는 반면, 여자회원은 1.2%만이 동 지역에 분포되어 있는 것으로 나타났다.

서울 및 6대광역시에서는 남자회원의 55.4%, 여자회원의 69.7%가 분포하는 것으로 나타나 여자의사는 농촌이나 소도시 지역보다 대도시지역에 더 많이 분포하고 있는 것으로 조사되었다.

5

취업별 현황

군진 회원을 제외한 전 회원의 각 취업분류군별 분포를 보면 병원 및 의원을 개원한 회원이 34.4%, 의원 및 병원, 종합병원, 대학병원 등에 봉직하는 회원이 40.7%, 의과대학에 봉직하는 회원이 1.0%, 전공의 수련교육을 받는 회원이 15.0%, 보건(지)소 등에 근무하는 회원이 2.3%, 기타분류군(행정직, 연구직, 비의료직, 은퇴 및 미취업의사)이 6.7%로 조사되었다. 개원회원의 비율은 2013년(39.1%)과 비교하여 4.7%P 감소하였고 전공의회원이 전년도보다 3.2%P 증가하는 것으로 나타났다.

개원회원 중에서는 98.9%가 의원을 1.1%는 병원을 개원하였다. 병원급 이상 종합병원, 대학병원 등에서 근무하는 전체 봉직의 가운데 14.8%는 국공립 병원에서 근무하며, 봉직회원의 81.1%는 사립병원에서 근무하는 것으로 조사되었다.

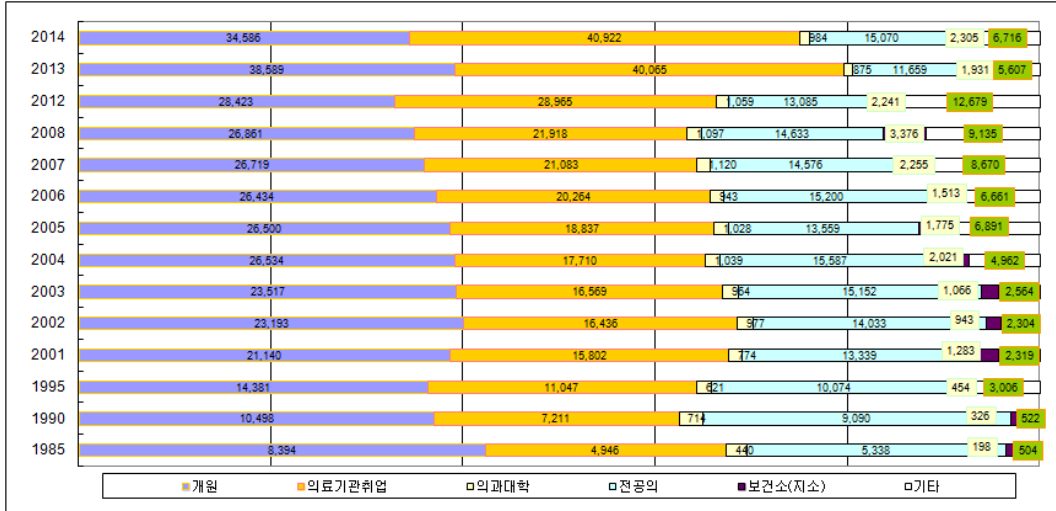

【그림 1-4】 취업별 분포, 1985~2014

<Source: 표 1-5>

6 연령별 현황

군진 회원을 제외한 각 연령별 회원의 분포를 보면 29세 이하의 회원이 5.8%, 30대 31.1%, 40대 29.5%, 50대 20.7%, 60대 8.4%, 70대 3.1%, 80세 이상의 회원은 1.4%로 각각 나타나, 30~40대 회원이 가장 많은 연령 군으로 나타났으며, 가장 낮은 연령 군은 80세 이상 이었다.

또한 20대, 30대, 40대 회원이 전체회원의 66.4%를 차지하였으며, 이는 2013년 대비 2.3%p 감소한 것이다.

각 연령대별 여자의사비율을 살펴보면 60대와 70대는 11.2%로 낮게 나타나며, 50대는 14.5%, 80대는 18.1%, 40대는 21.3%, 30대는 35.6%, 20대는 32.4%로, 전체 여자의사의 약 54.5%가 20~30대이다.

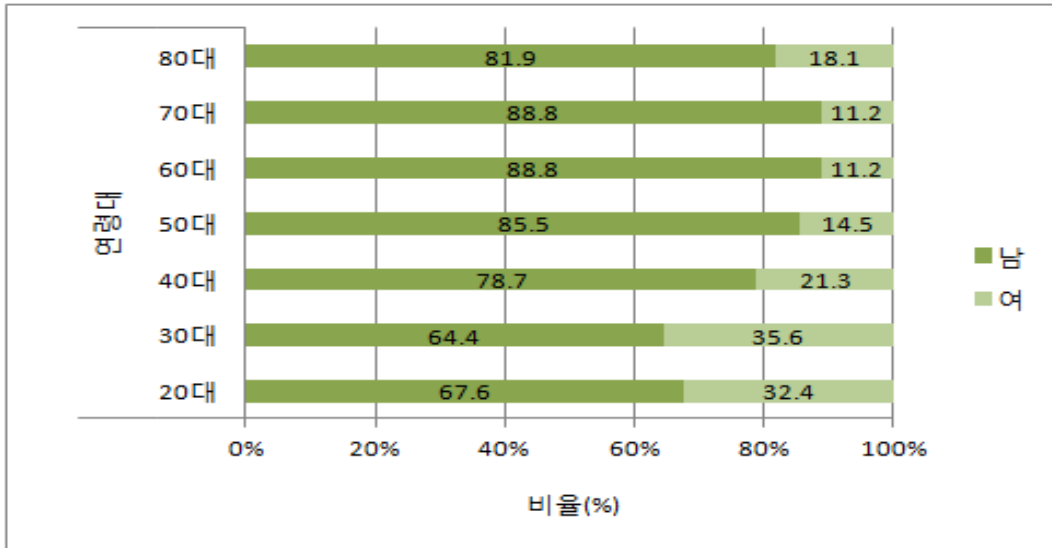

【그림 1-5】 연령별 성비, 2014

<Source: 표 1-8>

7 개원의 현황

본회에 신고한 개원회원 수는 2014년 면허취득자 포함 34,586명으로 군진을 제외한 전체 회원의 34.4%를 차지하고 있다. 이는 전년도 39.1% 대비 4.7%p 감소하였지만, 여전히 다른 직역보다는 상대적인 우위를 차지하고 있음을 보여주고 있다.

성별로는 남자 28,821명(83.3%), 여자 5,765명(16.7%)이 개원의였다.

전체개원의는 지역별로 서울 28.2%, 6대광역시 25.8%, 그 외 소도시 41.3%, 농촌 4.7%로 분포되어 있다.

지역별 · 성별 개원회원 현황을 비교해 보면, 남자개원의는 서울 25.4%, 6대광역시 26.3%, 소도시 42.9%, 농촌 5.4%로 분포되어 있고, 여자개원의는 서울 42.2%, 6대광역시 23.3%, 소도시 33.4%, 농촌 1.1%로 분포되어 있는 것으로 조사되었다. 전반적으로 남 · 여 모두 절반이상이 서울 및 6대 광역시에 집중되어 있는 것으로 나타났다.

개원회원의 연령별 분포를 보면, 40대 회원이 38.2%로 가장 높은 비율을 차지하고 있는 것으로 나타났는데, 이는 면허등록자와 전체회원에서 30대 연령층이 가장 높은 비율인 것과는 다른 양상을 보여주고 있다.

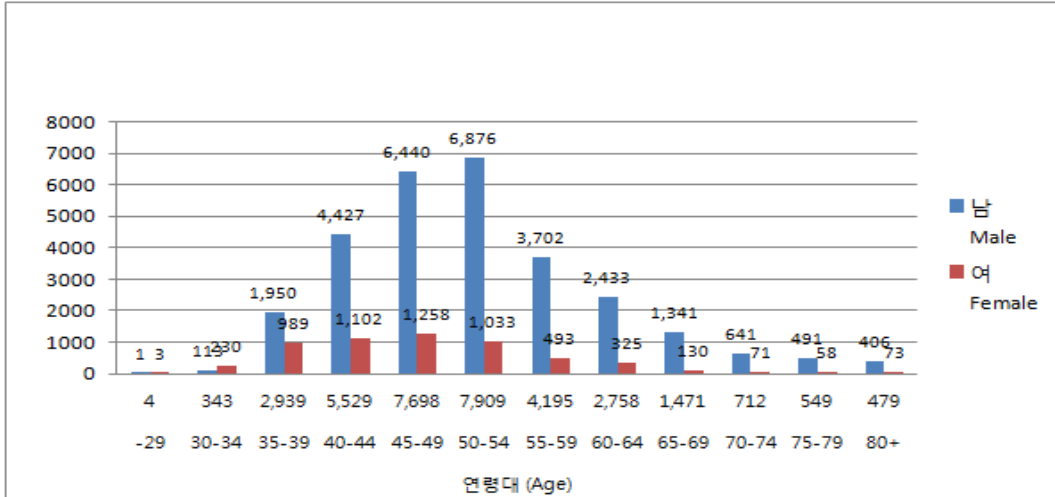

【그림 1-6】 연령별 성별 개원의 분포, 2014

<Source: 표 1-11>

8

의사의 사망 실태

2014년 12월말 현재 보건복지부에 등록된 면허등록의사 및 한지의사 등이 모두 포함된 총 인원은 118,329명이며, 이들 가운데 사망자를 제외한 9.6%인 10,789명이 대한의사협회에 미신고 상태에 있다. 미신고한 의사 중에는 사망 및 국적이동자가 상당수 포함되어 있을 것으로 예상되고 있지만, 정확한 통계가 부재한 상태이다4).

의사의 사망현황을 최대한 확인하기 위해서 2007년에 1972년 이후 대한의사협회에 신고된 사망자료 및 1991년부터 2006년까지는 통계청 사망 자료와 대조한 후 이를 반영하여 2014년 12월말 기준으로 산출한 결과 대한의사협회에 신고된 사망자 확인 수는 4,489명이며, 보건복지부 사망자 확인 수는 5,922명이었다. 그러나

4) 이 문제를 개선하기 위하여, 대한의사협회의 회원 자료와 복지부 면허계 자료와 비교했으나 일부만 확인함.

통계청의 1990년 이전 사망 자료는 획득이 불가능하여 실제사망자수는 이보다 많을 것으로 추정된다.

2014년 12월말 현재 면허등록자 중 사망이 확인된 5,922명을 제외한 112,407명이 잠정 생존자라고 볼 수 있으며, 이를 기준으로 할 때 회원 신고율은 90.4%이다. 연령별 신고율은 40대 97.3%, 50대 96.0%, 20대 92.6%, 30대 92.1%, 60대 86.4% 순이다. 연령대별로는 전년에 98.5%였던 20대의 신고율이 2014년에는 92.6%로 전년보다 5.9P% 감소하였으며, 2014년 전체적인 회원 신고율은 전년과 비슷하게 나타나고 있다.

【표 1】 연령별 면허등록자 및 의협 신고회원 수

(단위: 명, %)

출생년도	면허등록자 (A)	사망확인자 (B)	잠정생존자 (A-B)	의협신고회원 (C)	의협미신고자 (D)	신고율 (C)/(A-B)
합 계	118,329	5,922	112,407	101,618	10,789	90.4
29세 이하	6,496	145	6,351	5,883	468	92.6
30~39세	35,331	277	35,054	32,285	2,769	92.1
40~49세	30,865	392	30,473	29,659	814	97.3
50~59세	22,262	595	21,667	20,811	856	96.0
60~69세	10,641	909	9,732	8,411	1,321	86.4
70~79세	6,585	1,114	5,471	3,130	2,341	57.2
80세 이상	6,149	2,490	3,659	1,439	2,220	39.3

* 2014년 면허등록의사수에 한지의사 등이 포함된 숫자임, 사망확인자는 2014년 말까지의 집계현황임.

9 일반의 개원회원 현황

개원한 회원 중 일반의는 2,546명이며, 이는 전체 개원의의 7.4%에 달한다. 전체개원 회원 중에서 일반의가 차지하는 비중은 전년(7.6%)에 비해 0.2%P 감소한 것으로 나타났다. 이는 개원의 감소하는 경향과 유사하게 나타나고 있다.

표 1-1 연도별 의사면허등록¹⁾ 및 정기신고 현황, 1980-2014
 Total Physicians Licensed and Registered, 1980-2014

연 도 Year	면허등록의사 (A) Licensed		신고의사 (B) Registered	전년대비증가 Increase	B/A*100
	신규등록의사 Newly Licensed				
1980	22,564	1,269	15,458	797	68.5
1985	29,596	1,916	20,989	2,894	70.9
1990	42,554	2,835	29,194	2,072	68.6
1991	45,496	2,894	31,524	2,330	69.3
1992	48,390	3,128	33,628	2,104	69.5
1993	51,518	2,888	35,509	1,881	68.9
1994	54,406	2,782	37,944	2,435	69.7
1995	57,188	2,211	40,323	2,379	70.5
1996	59,399	3,210	43,534	3,211	73.3
1997	62,609	2,822	45,870	2,336	73.3
1998	65,250	4,293	48,366	2,496	74.1
1999	67,368	2,240	50,625	2,259	75.1
2000 ²⁾	72,503				
2001	75,295	2,630	55,199	4,574	73.3
2002	78,609	3,457	58,233	3,034	74.1
2003	81,328	3,159	60,206	1,973	74.0
2004	85,030	3,750	68,346	8,140	80.4
2005	88,383	3,376	69,097	751	78.2
2006	91,872	3,487	71,940	2,843	78.3
2007	95,179	3,307	75,476	3,536	79.3
2008	99,065 ³⁾	3,886	78,518	3,042	79.3
2009	102,578	3,513	80,348	1,830	78.3
2010	105,798	3,220	82,603	2,255	78.1
2011	108,889	3,091	84,710	2,107	77.8
2012	112,097	3,208	87,668	2,958	78.2
2013	115,127	3,030	99,396	11,728	86.3
2014	118,329	3,202	101,618	2,222	85.9

주 : 1) 보건복지부통계연보, 각년도 - 해외거주자 포함
 2) 2000년 자료누락은 기준시점 변동으로 인함
 3) 보건복지부 등록 의사수로 2009 면허취득자 일부 포함

표 1-2 지역별 현황, 1980-2014

Physicians Registered by Location (Province), 1980-2014

시 도 Province	1980	1985	1990	1995	2001	2002	2003	2004	2005	2006
계 Total	15,445	20,989	29,194	40,323	55,199	58,233	60,206	68,346	69,097	71,940
서울 Seoul	7,088	9,115	12,606	15,797	18,394	19,494	20,422	22,645	22,861	24,211
부산 Busan	1,544	2,169	2,987	3,945	4,743	5,165	5,225	5,686	5,795	5,731
대구 Daegu	0	1,522	2,211	2,802	3,522	3,827	3,911	4,231	4,422	4,559
인천 Incheon	0	603	853	1,189	2,270	2,505	2,570	2,750	2,633	2,869
광주 Gwangju	0	0	1,024	1,513	2,144	2,200	2,263	2,606	2,486	2,679
대전 Daejeon	0	0	706	1,185	1,752	2,056	2,148	2,472	2,464	2,569
울산 Ulsan	0	0	0	0	837	893	905	1,185	1,195	1,157
경기 Gyeonggi	959	1,346	2,199	4,080	8,246	8,593	8,721	10,655	10,758	10,826
강원 Gangwon	343	490	833	1,092	1,489	1,560	1,559	1,849	1,856	1,841
충북 Chungbuk	217	290	449	916	1,272	1,330	1,405	1,630	1,692	1,699
충남 Chungnam	574	876	413	1,043	1,617	1,687	1,702	1,949	2,001	1,995
전북 Jeonbuk	564	792	1,186	1,637	2,154	2,116	2,143	2,528	2,407	2,575
전남 Jeonnam	758	1,010	504	823	1,505	1,502	1,645	1,775	1,978	2,033
경북 Gyeongbuk	1,312	527	820	1,170	1,949	2,031	2,148	2,397	2,479	2,551
경남 Gyeongnam	529	935	1,417	2,131	2,334	2,405	2,556	2,939	2,962	3,126
제주 Jeju	88	145	153	260	429	522	509	556	601	594
군진 Military Service	1,469	1,169	833	740	542	347	374	493	507	925

주 : 부산은 1965년, 대구/인천은 1982년, 광주는 1987년, 대전은 1988년, 울산은 1997년부터 광역시로 분류됨.

2007	2008	2012	2013	2014		남 Male		여 Female	
				명	%	명	%	명	%
75,476	78,518	87,668	99,396	101,618	100.0	77,689	100.0	23,929	100.0
25,020	25,686	29,639	32,308	33,339	32.8	22,318	28.7	11,021	46.1
6,076	6,179	6,675	7,604	7,852	7.7	6,185	8.0	1,667	7.0
4,680	4,727	5,498	5,722	5,937	5.8	4,506	5.8	1,431	6.0
2,949	2,949	3,127	3,981	4,084	4.0	3,248	4.2	836	3.5
2,719	2,759	3,147	3,392	3,497	3.4	2,818	3.6	679	2.8
2,652	2,638	2,968	3,428	3,475	3.4	2,667	3.4	808	3.4
1,144	1,186	1,454	1,558	1,565	1.5	1,326	1.7	239	1.0
11,532	11,945	13,594	17,631	17,751	17.5	13,539	17.4	4,212	17.6
1,961	2,101	2,233	2,663	2,671	2.6	2,325	3.0	346	1.4
1,783	1,800	2,059	2,304	2,345	2.3	2,015	2.6	330	1.4
2,199	2,385	2,336	2,812	2,875	2.8	2,557	3.3	318	1.3
2,759	2,931	3,086	3,396	3,403	3.3	2,818	3.6	585	2.4
2,259	2,453	2,534	2,820	2,827	2.8	2,594	3.3	233	1.0
2,702	2,878	3,064	3,388	3,153	3.1	2,808	3.6	345	1.4
3,317	3,644	4,096	4,715	4,749	4.7	4,070	5.2	679	2.8
671	759	942	1004	1,060	1.0	877	1.1	183	0.8
1,053	1,498	1,216	670	1,035	1.0	1,018	1.3	17	0.1

표 1-2-1 성별 지역별 현황, 1980-2014
Physicians Registered by Sex and Location (Province), 1980-2014

시 도	1980	1985	1990	1995	2001	2002	2003	2004
남(Male)								
계	13,527	18,299	24,965	34,058	45,564	47,890	49,261	55,566
서울	5,751	7,403	10,132	12,480	14,052	14,768	15,342	16,761
부산	1,390	1,967	2,639	3,420	4,002	4,346	4,365	4,735
대구	0	1,375	1,952	2,369	2,880	3,110	3,144	3,419
인천	0	521	733	1,028	1,894	2,079	2,118	2,281
광주	0	0	914	1,317	1,821	1,867	1,908	2,179
대전	0	0	635	1,034	1,494	1,718	1,778	2,019
울산	0	0	0	0	769	819	830	1,063
경기	817	1,121	1,820	3,414	6,680	7,041	7,139	8,632
강원	319	453	763	973	1,312	1,363	1,360	1,614
충북	202	275	414	823	1,127	1,180	1,246	1,438
충남	540	815	388	959	1,488	1,552	1,558	1,772
전북	521	728	1,068	1,436	1,861	1,804	1,833	2,169
전남	727	950	483	784	1,403	1,418	1,549	1,675
경북	1,209	501	741	1,092	1,741	1,836	1,947	2,174
경남	501	891	1,308	1,953	2,121	2,174	2,314	2,647
제주	81	130	142	236	377	468	456	497
군진	1,469	1,169	833	740	542	347	374	491
여(Female)								
계	1,918	2,690	4,229	6,265	9,635	10,343	10,945	12,780
서울	1,337	1,712	2,474	3,317	4,342	4,726	5,080	5,884
부산	154	202	348	525	741	819	860	951
대구	0	147	259	433	642	717	767	812
인천	0	82	120	161	376	426	452	469
광주	0	0	110	196	323	333	355	427
대전	0	0	71	151	258	338	370	453
울산	0	0	0	0	68	74	75	122
경기	142	225	379	666	1,566	1,552	1,582	2,023
강원	24	37	70	119	177	197	199	235
충북	15	15	35	93	145	150	159	192
충남	34	61	25	84	129	135	144	177
전북	43	64	118	201	293	312	310	359
전남	31	60	21	39	102	84	96	100
경북	103	26	79	78	208	195	201	223
경남	28	44	109	178	213	231	242	292
제주	7	15	11	24	52	54	53	59
군진	0	0	0	0	0	0	0	2

주 : 부산은 1965년, 대구/인천은 1982년, 광주는 1987년, 대전은 1988년, 울산은 1997년부터 광역시로 분류됨.

2005	2006	2007	2008	2012	2013	2014
남(Male)						
56,014	57,564	60,100	62,298	68,064	76,302	77,689
16,802	17,375	17,776	17,923	20,252	21,658	22,318
4,789	4,695	4,949	4,983	5,310	5,997	6,185
3,562	3,599	3,689	3,693	4,213	4,367	4,506
2,187	2,341	2,383	2,418	2,552	3,187	3,248
2,067	2,190	2,206	2,237	2,542	2,729	2,818
1,999	2,069	2,116	2,106	2,342	2,645	2,667
1,071	1,035	1,021	1,058	1,261	1,330	1,326
8,720	8,715	9,219	9,499	10,597	13,555	13,539
1,634	1,615	1,719	1,851	1,931	2,339	2,325
1,493	1,480	1,555	1,595	1,793	1,990	2,015
1,818	1,807	1,985	2,139	2,074	2,501	2,557
2,053	2,176	2,337	2,484	2,587	2,828	2,818
1,869	1,915	2,104	2,289	2,357	2,603	2,594
2,246	2,310	2,447	2,617	2,730	3,016	2,808
2,671	2,797	2,950	3,243	3,521	4,051	4,070
528	520	592	667	796	838	877
505	925	1,052	1,496	1,206	668	1,018
여(Female)						
13,083	14,376	15,376	16,220	19,604	23,094	23,929
6,059	6,836	7,244	7,763	9,387	10,650	11,021
1,006	1,036	1,127	1,196	1,365	1,607	1,667
860	960	991	1,034	1,285	1,355	1,431
446	528	566	531	575	794	836
419	489	513	522	605	663	679
465	500	536	532	626	783	808
124	122	123	128	193	228	239
2,038	2,111	2,313	2,446	2,997	4,076	4,212
222	226	242	250	302	324	346
199	219	228	205	266	314	330
183	188	214	246	262	311	318
354	399	422	447	499	568	585
109	118	155	164	177	217	233
233	241	255	261	334	372	345
291	329	367	401	575	664	679
73	74	79	92	146	166	183
2	0	1	2	10	2	17

표 1-3 도시·농촌별 현황, 1985-2014

Physicians Registered by Urban/Rural Area, 1985-2014

년 도 Year	총 계 Grand Total		소 계 Total		도 Metropolitan City	
	명	%	명	%	대 도시 Metropolitan City	
					명	%
1985	20,989	100	18,340	87.4	13,409	63.9
1990	29,194	100	26,770	91.7	20,387	69.8
1995	40,323	100	37,877	93.9	26,431	65.5
2001	55,199	100	51,689	93.6	33,662	61.0
2002	58,233	100	55,264	94.9	36,140	62.1
2003	60,206	100	57,120	94.9	37,444	62.2
2004	68,346	100	64,708	94.7	41,575	60.8
2005	69,097	100	65,444	94.7	41,856	60.6
2006	71,940	100	67,904	94.4	43,775	60.9
2007	75,476	100	70,861	93.9	45,240	59.9
2008	78,518	100	72,934	92.9	46,124	58.7
2012	87,668	100	82,580	94.2	52,508	59.9
2013	99,396	100	94,301	94.9	57,993	58.3
2014	101,618	100	96,013	94.5	59,749	58.8
남 Male	77,689	100	72,399	93.2	43,068	55.4
여 Female	23,929	100	23,614	98.7	16,681	69.7

주 : 대도시-서울, 부산, 대구, 인천, 광주, 대전, 울산(광주는 1987, 대전은 1988, 울산은 1997년부터 포함)
 소도시-대도시를 제외한 시지역
 농 촌-군지역

시		농 촌 Rural		군 진 Military Service	
소 도 시 City					
명	%	명	%	명	%
4,931	23.5	1,480	7.1	1,169	5.6
6,383	21.9	1,591	5.4	833	2.9
11,446	28.4	1,706	4.2	740	1.8
18,027	32.7	2,968	5.4	542	1.0
19,124	32.8	2,622	4.5	347	0.6
19,676	32.7	2,712	4.5	374	0.6
23,133	33.8	3,145	4.6	493	0.7
23,588	34.1	3,146	4.6	507	0.7
24,129	33.5	3,111	4.3	925	1.3
25,621	34.0	3,562	4.7	1,053	1.4
26,810	34.1	4,086	5.2	1,498	1.9
30,072	34.3	3,872	4.4	1,216	1.4
36,308	36.5	4,425	4.5	670	0.7
36,264	35.7	4,570	4.5	1,035	1.0
29,331	37.8	4,272	5.5	1,018	1.3
6,933	29.0	298	1.2	17	0.1

표 1-4 지역(시도·시군)별 개원·봉직별 현황, 2014

Physicians Registered by Activity, Location (Province, City and County) and Sex, 2014

지 역 Province	총 계 Grand Total			개 원 Practice		
	계 Both	남 Male	여 Female	계 Both	남 Male	여 Female
2001	54,657	45,018	9,639	21,140	18,432	2,708
2002	57,886	47,543	10,343	23,193	20,145	3,048
2003	59,832	48,887	10,945	23,517	20,428	3,089
2004	67,853	55,075	12,778	26,534	22,824	3,710
2005	68,588	55,507	13,081	26,500	22,829	3,671
2006	71,015	56,639	14,376	26,434	22,822	3,612
2007	74,423	59,048	15,375	26,719	23,157	3,562
2008	77,020	60,802	16,218	26,861	23,302	3,559
2012	86,452	66,858	19,594	28,423	24,629	3,794
2013	98,726	75,634	23,092	38,589	31,963	6,626
2014	100,583	76,671	23,912	34,586	28,821	5,765
서울 Seoul	33,339	22,318	11,021	9,754	7,321	2,433
부산 Busan	7,852	6,185	1,667	2,556	2,200	356
대구 Daegu	5,937	4,506	1,431	1,881	1,539	342
인천 Incheon	4,084	3,248	836	1,616	1,423	193
광주 Gwangju	3,497	2,818	679	1,023	844	179
대전 Daejeon	3,475	2,667	808	1,255	1,035	220
울산 Ulsan	1,565	1,326	239	601	548	53
경기 Gyeonggi	17,751	13,539	4,212	7,209	5,992	1,217
시 Shi	17,547	13,349	4,198	7,119	5,908	1,211
군 Gun	204	190	14	90	84	6
강원 Gangwon	2,671	2,325	346	790	715	75
시 Shi	2,223	1,895	328	660	593	67
군 Gun	448	430	18	130	122	8
충북 Chungbuk	2,345	2,015	330	931	841	90
시 Shi	1,950	1,640	310	758	674	84
군 Gun	395	375	20	173	167	6
충남 Chungnam	2,875	2,557	318	1,219	1,129	90
시 Shi	2,412	2,114	298	980	896	84
군 Gun	463	443	20	239	233	6
전북 Jeonbuk	3,403	2,818	585	1,315	1,136	179
시 Shi	3,036	2,473	563	1,152	986	166
군 Gun	367	345	22	163	150	13
전남 Jeonnam	2,827	2,594	233	1,023	980	43
시 Shi	1,614	1,469	145	604	573	31
군 Gun	1,213	1,125	88	419	407	12
경북 Gyeongbuk	3,153	2,808	345	1,327	1,224	103
시 Shi	2,742	2,428	314	1,137	1,042	95
군 Gun	411	380	31	190	182	8
경남 Gyeongnam	4,749	4,070	679	1,704	1,557	147
시 Shi	4,235	3,581	654	1,496	1,355	141
군 Gun	514	489	25	208	202	6
제주 Jeju	1,060	877	183	382	337	45
시 Shi	1,060	877	183	382	337	45

주 : 군진제외

* 기타 : 보건소(지소)근무의, 연구직, 행정직, 비의료직, 은퇴 및 미취업

* 기타 : 2004년, 2005년, 2006년은 전공의가 기타로 분류됨

본 직 Salaried			기 타 * Others		
계 Both	남 Male	여 Female	계 Both	남 Male	여 Female
31,198	24,938	6,260	2,319	1,648	671
31,446	24,888	6,558	3,247	2,510	737
32,685	25,594	7,091	3,630	2,865	765
17,710	14,389	3,321	23,609	17,862	5,747
19,031	15,282	3,731	23,075	17,396	5,679
21,207	16,937	4,270	23,374	16,880	6,494
36,779	27,382	9,397	10,925	8,509	2,416
37,648	27,695	9,953	12,511	9,805	2,706
43,109	31,389	11,720	14,920	10,840	4,080
52,599	37,988	14,611	7,538	5,683	1,855
56,976	41,122	15,854	9,021	6,728	2,293
20,541	13,118	7,423	3,044	1,879	1,165
4,707	3,561	1,146	589	424	165
3,158	2,327	831	898	640	258
2,229	1,638	591	239	187	52
2,250	1,792	458	224	182	42
1,972	1,454	518	248	178	70
863	694	169	101	84	17
9,150	6,494	2,656	1,392	1,053	339
9,078	6,428	2,650	1,350	1,013	337
72	66	6	42	40	2
1,587	1,338	249	294	272	22
1,395	1,154	241	168	148	20
192	184	8	126	124	2
1,161	942	219	253	232	21
1,031	825	206	161	141	20
130	117	13	92	91	1
1,371	1,168	203	285	260	25
1,246	1,053	193	186	165	21
125	115	10	99	95	4
1,815	1,431	384	273	251	22
1,706	1,331	375	178	156	22
109	100	9	95	95	0
1,483	1,301	182	321	313	8
918	810	108	92	86	6
565	491	74	229	227	2
1,538	1,318	220	288	266	22
1,407	1,209	198	198	177	21
131	109	22	90	89	1
2,593	2,110	483	452	403	49
2,443	1,974	469	296	252	44
150	136	14	156	151	5
558	436	122	120	104	16
558	436	122	120	104	16

표 1-4-1 시군구별 개원·봉직별 현황, 2014

Physicians Registered by Activity, Location (Province, City and County) and Sex, 2014

시군구 City/ County	총 계 Grand Total			개 원 Practice			봉 직 Salaried			기 타 * Others		
	계 Both	남 Male	여 Female	계 Both	남 Male	여 Female	계 Both	남 Male	여 Female	계 Both	남 Male	여 Female
서울 Seoul												
2001	18,394	14,052	4,342	5,182	4,117	1,065	12,074	9,146	2,928	1,138	789	349
2002	19,494	14,768	4,726	5,680	4,509	1,171	12,599	9,457	3,142	1,215	802	413
2003	20,422	15,342	5,080	5,767	4,567	1,200	13,258	9,820	3,438	1,397	955	442
2004	22,645	16,761	5,884	6,594	5,160	1,434	5,590	4,283	1,307	10,461	7,318	3,143
2005	22,861	16,802	6,059	6,566	5,137	1,429	5,956	4,466	1,490	10,339	7,199	3,140
2006	24,211	17,375	6,836	6,445	5,058	1,387	7,145	5,328	1,817	10,621	6,989	3,632
2007	25,020	17,776	7,244	6,386	5,057	1,329	14,250	9,686	4,564	4,384	3,033	1,351
2008	25,686	17,923	7,763	6,322	5,013	1,309	14,564	9,669	4,895	4,800	3,241	1,559
2012	29,639	20,252	9,387	6,973	5,522	1,451	16,453	10,822	5,631	6,213	3,908	2,305
2013	32,308	21,658	10,650	10,799	8,015	2,784	18,920	12,010	6,910	2,589	1,633	956
2014	33,339	22,318	11,021	9,754	7,321	2,433	20,541	13,118	7,423	3,044	1,879	1,165
강 남 구	5,158	3,375	1,783	2,034	1,563	471	2,618	1,510	1,108	506	302	204
강 동 구	1,323	937	386	384	297	87	872	598	274	67	42	25
강 북 구	409	315	94	263	214	49	124	86	38	22	15	7
강 서 구	714	509	205	374	284	90	283	187	96	57	38	19
관 약 구	503	364	139	351	266	85	110	69	41	42	29	13
광 진 구	991	637	354	305	219	86	595	362	233	91	56	35
구 로 구	926	641	285	299	218	81	556	377	179	71	46	25
금 천 구	248	194	54	160	136	24	69	46	23	19	12	7
노 원 구	1,379	994	385	405	324	81	892	618	274	82	52	30
도 봉 구	422	331	91	176	143	33	220	170	50	26	18	8
동 대 문 구	1,411	990	421	287	225	62	1,047	724	323	77	41	36
동 작 구	1,103	788	315	289	223	66	718	504	214	96	61	35
마 포 구	527	378	149	379	282	97	48	29	19	100	67	33
서 대 문 구	2,132	1,393	739	233	169	64	1,810	1,165	645	89	59	30
서 초 구	2,476	1,570	906	773	551	222	1,293	779	514	410	240	170
성 동 구	968	724	244	209	154	55	654	499	155	105	71	34
성 북 구	1,265	875	390	348	253	95	808	549	259	109	73	36
송 파 구	2,656	1,662	994	539	373	166	1,848	1,120	728	269	169	100
양 천 구	1,119	588	531	314	234	80	663	263	400	142	91	51
영 등 포 구	1,564	1,078	486	386	289	97	1,006	683	323	172	106	66
용 산 구	753	507	246	147	102	45	455	321	134	151	84	67
은 평 구	593	419	174	345	264	81	197	123	74	51	32	19
중 로 구	2,969	1,934	1,035	211	153	58	2,605	1,677	928	153	104	49
중 구	1,109	690	419	282	189	93	717	444	273	110	57	53
중 량 구	621	425	196	261	196	65	333	215	118	27	14	13

시군구 City/ County	총 계 Grand Total			개 원 Practice			봉 직 Salaried			기 타 * Others		
	계 Both	남 Male	여 Female	계 Both	남 Male	여 Female	계 Both	남 Male	여 Female	계 Both	남 Male	여 Female
부산 Busan												
2001	4,743	4,002	741	1,836	1,630	206	2,741	2,248	493	166	124	42
2002	5,165	4,346	819	2,057	1,817	240	2,848	2,317	531	260	212	48
2003	5,225	4,365	860	2,048	1,806	242	2,928	2,357	571	249	202	47
2004	5,686	4,735	951	2,199	1,923	276	1,418	1,175	243	2,069	1,637	432
2005	5,795	4,789	1,006	2,179	1,905	274	1,524	1,230	294	2,092	1,654	438
2006	5,731	4,695	1,036	2,154	1,887	267	1,717	1,390	327	1,860	1,418	442
2007	6,076	4,949	1,127	2,167	1,902	265	3,153	2,447	706	756	600	156
2008	6,179	4,983	1,196	2,165	1,896	269	3,225	2,476	749	789	611	178
2012	6,675	5,310	1,365	2,217	1,936	281	3,432	2,582	850	1,026	792	234
2013	7,604	5,997	1,607	2,867	2,468	399	4,269	3,190	1,079	468	339	129
2014	7,852	6,185	1,667	2,556	2,200	356	4,707	3,561	1,146	589	424	165
강 서 구	39	33	6	13	12	1	9	8	1	17	13	4
금 정 구	419	333	86	148	123	25	217	170	47	54	40	14
남 구	391	307	84	165	134	31	178	140	38	48	33	15
동 구	329	252	77	97	87	10	217	155	62	15	10	5
동 래 구	573	456	117	189	163	26	311	243	68	73	50	23
부 산 진 구	1,330	1,073	257	500	439	61	765	588	177	65	46	19
북 구	389	312	77	178	152	26	190	145	45	21	15	6
사 상 구	381	320	61	121	114	7	248	195	53	12	11	1
사 하 구	395	330	65	202	175	27	167	138	29	26	17	9
서 구	1,413	1,022	391	79	64	15	1,298	930	368	36	28	8
수 영 구	395	314	81	115	97	18	233	178	55	47	39	8
연 제 구	394	316	78	180	154	26	184	137	47	30	25	5
영 도 구	165	139	26	85	73	12	69	58	11	11	8	3
중 구	258	215	43	95	88	7	155	124	31	8	3	5
해 운 대 구	805	618	187	308	253	55	383	287	96	114	78	36
기 장 군	176	145	31	81	72	9	83	65	18	12	8	4

시군구 City/ County	총 계 Grand Total			개 원 Practice			봉 직 Salaried			기 타 * Others		
	계 Both	남 Male	여 Female	계 Both	남 Male	여 Female	계 Both	남 Male	여 Female	계 Both	남 Male	여 Female
대구 Daegu												
2001	3,522	2,880	642	1,267	1,078	189	2,148	1,730	418	107	72	35
2002	3,827	3,110	717	1,442	1,211	231	2,256	1,806	450	129	93	36
2003	3,911	3,144	767	1,442	1,208	234	2,311	1,821	490	158	115	43
2004	4,231	3,419	812	1,555	1,298	257	1,079	897	182	1,597	1,224	373
2005	4,422	3,562	860	1,565	1,306	259	1,197	991	206	1,660	1,265	395
2006	4,559	3,599	960	1,617	1,353	264	1,378	1,105	273	1,564	1,141	423
2007	4,680	3,689	991	1,654	1,396	258	2,584	1,965	619	442	328	114
2008	4,727	3,693	1,034	1,690	1,424	266	2,566	1,912	654	471	357	114
2012	5,498	4,213	1,285	1,830	1,539	291	2,909	2,123	786	759	551	208
2013	5,722	4,367	1,355	2,133	1,731	402	2,977	2,200	777	612	436	176
2014	5,937	4,506	1,431	1,881	1,539	342	3,158	2,327	831	898	640	258
남 구	1,011	794	217	113	97	16	831	646	185	67	51	16
달 서 구	904	694	210	411	334	77	328	237	91	165	123	42
동 구	601	500	101	219	184	35	303	252	51	79	64	15
북 구	588	462	126	276	226	50	243	184	59	69	52	17
서 구	276	221	55	131	107	24	119	91	28	26	23	3
수 성 구	915	635	280	369	280	89	162	107	55	384	248	136
중 구	1,490	1,072	418	267	228	39	1,134	782	352	89	62	27
달 성 군	152	128	24	95	83	12	38	28	10	19	17	2

시군구 City/ County	총 계 Grand Total			개 원 Practice			봉 직 Salaried			기 타 * Others		
	계 Both	남 Male	여 Female	계 Both	남 Male	여 Female	계 Both	남 Male	여 Female	계 Both	남 Male	여 Female
인천 Incheon												
2001	2,270	1,894	376	1,068	959	109	1,159	904	255	43	31	12
2002	2,505	2,079	426	1,153	1,036	117	1,269	980	289	83	63	20
2003	2,570	2,118	452	1,135	1,021	114	1,348	1,027	321	87	70	17
2004	2,750	2,281	469	1,274	1,147	127	731	573	158	745	561	184
2005	2,633	2,187	446	1,267	1,139	128	741	576	165	625	472	153
2006	2,869	2,341	528	1,229	1,102	127	835	641	194	805	598	207
2007	2,949	2,383	566	1,244	1,124	120	1,414	1,030	384	291	229	62
2008	2,949	2,418	531	1,284	1,161	123	1,314	972	342	351	285	66
2012	3,127	2,552	575	1,280	1,165	115	1,435	1,063	372	412	324	88
2013	3,981	3,187	794	1,794	1,566	228	1,989	1,462	527	198	159	39
2014	4,084	3,248	836	1,616	1,423	193	2,229	1,638	591	239	187	52
계양구	69	61	8	27	25	2	19	14	5	23	22	1
남구	329	267	62	185	159	26	130	96	34	14	12	2
남동구	480	387	93	238	208	30	206	147	59	36	32	4
동구	1,024	797	227	365	328	37	622	440	182	37	29	8
부평구	98	78	20	46	41	5	49	34	15	3	3	0
서구	751	592	159	325	286	39	392	282	110	34	24	10
연수구	431	359	72	212	184	28	200	161	39	19	14	5
중구	300	246	54	163	144	19	101	83	18	36	19	17
강화군	583	442	141	55	48	7	508	379	129	20	15	5
옹진군	19	19	0	0	0	0	2	2	0	17	17	0

시군구 City/ County	총 계 Grand Total			개 원 Practice			봉 직 Salaried			기 타 * Others		
	계 Both	남 Male	여 Female	계 Both	남 Male	여 Female	계 Both	남 Male	여 Female	계 Both	남 Male	여 Female
광주 Gwangju												
2001	2,144	1,821	323	758	652	106	1,304	1,106	198	82	63	19
2002	2,200	1,867	333	757	651	106	1,337	1,130	207	106	86	20
2003	2,263	1,908	355	757	652	105	1,401	1,170	231	105	86	19
2004	2,606	2,179	427	901	760	141	665	573	92	1,040	846	194
2005	2,486	2,067	419	887	753	134	700	588	112	899	726	173
2006	2,679	2,190	489	898	766	132	794	672	122	987	752	235
2007	2,719	2,206	513	915	785	130	1,400	1,111	289	404	310	94
2008	2,759	2,237	522	929	794	135	1,476	1,170	306	354	273	81
2012	3,147	2,542	605	936	803	133	1,684	1,353	331	527	386	141
2013	3,392	2,729	663	1,262	1,041	221	1,917	1,517	400	213	171	42
2014	3,497	2,818	679	1,023	844	179	2,250	1,792	458	224	182	42
광 산 구	626	505	121	203	171	32	393	309	84	30	25	5
남 구	456	382	74	146	123	23	262	218	44	48	41	7
동 구	1,209	981	228	150	130	20	1,010	809	201	49	42	7
북 구	643	500	143	272	219	53	332	251	81	39	30	9
서 구	563	450	113	252	201	51	253	205	48	58	44	14

시군구 City/ County	총 계 Grand Total			개 원 Practice			봉 직 Salaried			기 타 * Others		
	계 Both	남 Male	여 Female	계 Both	남 Male	여 Female	계 Both	남 Male	여 Female	계 Both	남 Male	여 Female
대전 Daejeon												
2001	1,752	1,494	258	850	763	87	823	669	154	79	62	17
2002	2,056	1,718	338	896	788	108	1,059	853	206	101	77	24
2003	2,148	1,778	370	922	809	113	1,130	895	235	96	74	22
2004	2,472	2,019	453	1,038	904	134	549	430	119	885	685	200
2005	2,464	1,999	465	1,010	874	136	621	489	132	833	636	197
2006	2,569	2,069	500	1,029	893	136	653	514	139	887	662	225
2007	2,652	2,116	536	1,012	879	133	1,224	919	305	416	318	98
2008	2,638	2,106	532	994	871	123	1,195	881	314	449	354	95
2012	2,968	2,342	626	1,028	893	135	1,398	1,041	357	542	408	134
2013	3,428	2,645	783	1,396	1,152	244	1,811	1,328	483	221	165	56
2014	3,475	2,667	808	1,255	1,035	220	1,972	1,454	518	248	178	70
대 덕 구	263	201	62	141	113	28	110	81	29	12	7	5
동 구	249	217	32	166	154	12	66	55	11	17	8	9
서 구	1,396	1,067	329	526	431	95	797	584	213	73	52	21
유 성 구	408	303	105	202	151	51	119	87	32	87	65	22
중 구	1,159	879	280	220	186	34	880	647	233	59	46	13

시군구 City/ County	총 계 Grand Total			개 원 Practice			봉 직 Salaried			기 타 * Others		
	계 Both	남 Male	여 Female	계 Both	남 Male	여 Female	계 Both	남 Male	여 Female	계 Both	남 Male	여 Female
		울산 Ulsan										
2001	837	769	68	431	407	24	393	349	44	13	13	0
2002	893	819	74	474	446	28	384	341	43	35	32	3
2003	905	830	75	489	462	27	384	341	43	32	27	5
2004	1,185	1063	122	519	490	29	388	339	49	278	234	44
2005	1,195	1071	124	545	513	32	405	354	51	245	204	41
2006	1,157	1035	122	531	500	31	438	374	64	188	161	27
2007	1,144	1021	123	536	504	32	525	442	83	83	75	8
2008	1,186	1058	128	546	510	36	553	466	87	87	82	5
2012	1,454	1261	193	614	564	50	734	605	129	106	92	14
2013	1,558	1330	228	740	670	70	744	601	143	74	59	15
2014	1,565	1,326	239	601	548	53	863	694	169	101	84	17
남 구	576	483	93	275	248	27	263	206	57	38	29	9
동 구	444	354	90	95	89	6	338	257	81	11	8	3
북 구	117	107	10	64	59	5	42	39	3	11	9	2
중 구	263	228	35	103	92	11	143	122	21	17	14	3
울 주 군	165	154	11	64	60	4	77	70	7	24	24	0

시군구 City/ County	총 계 Grand Total			개 원 Practice			봉 직 Salaried			기 타 * Others		
	계 Both	남 Male	여 Female	계 Both	남 Male	여 Female	계 Both	남 Male	여 Female	계 Both	남 Male	여 Female
경기 Gyeonggi												
2001	8,246	6,680	1,566	3,819	3,297	522	4,048	3,109	939	379	274	105
2002	8,593	7,041	1,552	4,180	3,606	574	3,920	3,050	870	493	385	108
2003	8,721	7,139	1,582	4,252	3,673	579	3,913	3,017	896	556	449	107
2004	10,655	8,632	2,023	5,056	4,313	743	3,019	2,370	649	2,580	1,949	631
2005	10,756	8,718	2,038	4,997	4,276	721	3,057	2,381	676	2,702	2,061	641
2006	10,826	8,715	2,111	4,996	4,281	715	3,087	2,416	671	2,743	2,018	725
2007	11,532	9,219	2,313	5,134	4,391	743	4,753	3,530	1,223	1,645	1,298	347
2008	11,945	9,499	2,446	5,236	4,500	736	4,858	3,577	1,281	1,851	1,422	429
2012	13,594	10,597	2,997	5,563	4,818	745	5,651	4,072	1,579	2,380	1,707	673
2013	17,631	13,555	4,076	7,930	6,536	745	8,564	6,158	2,406	1,137	861	276
2014	17,751	13,539	4,212	7,209	5,992	1,217	9,150	6,494	2,656	1,392	1,053	339
고양시	2,196	1,592	604	623	491	132	1,417	986	431	156	115	41
과천시	55	37	18	31	23	8	1	1	0	23	13	10
광명시	413	320	93	245	196	49	146	111	35	22	13	9
광주시	185	157	28	117	103	14	49	39	10	19	15	4
구리시	339	292	47	152	134	18	173	147	26	14	11	3
군포시	315	238	77	142	126	16	152	100	52	21	12	9
김포시	314	262	52	154	131	23	137	113	24	23	18	5
남양주시	545	454	91	283	241	42	219	177	42	43	36	7
동두천시	115	101	14	50	46	4	53	44	9	12	11	1
부천시	1,522	1,167	355	567	479	88	896	647	249	59	41	18
성남시	2,469	1,690	779	851	650	201	1,351	861	490	267	179	88
수원시	2,385	1,694	691	801	644	157	1,442	946	496	142	104	38
시흥시	339	297	42	198	174	24	128	112	16	13	11	2
안산시	978	789	189	391	350	41	552	413	139	35	26	9
안성시	178	165	13	85	78	7	79	73	6	14	14	0
안양시	1,130	829	301	397	331	66	650	436	214	83	62	21
양주시	124	110	14	69	59	10	36	33	3	19	18	1
여주시	112	97	15	55	50	5	39	30	9	18	17	1
오산시	200	185	15	119	112	7	74	67	7	7	6	1
용인시	912	694	218	475	387	88	264	186	78	173	121	52
의왕시	139	109	30	72	58	14	48	37	11	19	14	5
의정부시	799	571	228	263	207	56	511	341	170	25	23	2
이천시	207	173	34	130	109	21	57	46	11	20	18	2
파주시	296	255	41	164	145	19	101	81	20	31	29	2
평택시	482	428	54	265	241	24	190	162	28	27	25	2
포천시	141	128	13	57	53	4	57	49	8	27	26	1
하남시	120	93	27	86	67	19	24	18	6	10	8	2
화성시	537	422	115	277	223	54	232	172	60	28	27	1
가평군	67	60	7	27	24	3	30	26	4	10	10	0
양평군	90	85	5	44	41	3	28	27	1	18	17	1
연천군	47	45	2	19	19	0	14	13	1	14	13	1

시군구 City/ County	총 계 Grand Total			개 원 Practice			봉 직 Salaried			기 타 * Others		
	계 Both	남 Male	여 Female	계 Both	남 Male	여 Female	계 Both	남 Male	여 Female	계 Both	남 Male	여 Female
강원 Gangwon												
2001	1,489	1,312	177	543	499	44	920	797	123	26	16	10
2002	1,560	1,363	197	604	551	53	863	728	135	93	84	9
2003	1,559	1,360	199	610	556	54	855	717	138	94	87	7
2004	1,849	1,614	235	690	633	57	470	408	62	689	573	116
2005	1,856	1,634	222	698	64	58	519	453	66	639	541	98
2006	1,841	1,615	226	665	612	53	605	527	78	571	476	95
2007	1,841	1,615	226	665	612	53	605	527	78	571	476	95
2008	2,101	1,851	250	660	605	55	1,037	867	170	404	379	25
2012	2,233	1,931	302	687	630	57	1,165	953	212	381	348	33
2013	2,663	2,339	324	852	771	81	1,568	1,345	223	243	223	20
2014	2,671	2,325	346	790	715	75	1,587	1,338	249	294	272	22
강릉시	419	365	54	119	108	11	277	237	40	23	20	3
동해시	108	100	8	46	45	1	50	47	3	12	8	4
삼척시	71	68	3	29	28	1	21	19	2	21	21	0
속초시	108	102	6	63	61	2	35	33	2	10	8	2
원주시	769	650	119	204	178	26	519	430	89	46	42	4
춘천시	691	560	131	169	147	22	476	373	103	46	40	6
태백시	57	50	7	30	26	4	17	15	2	10	9	1
고성군	30	28	2	6	4	2	14	14	0	10	10	0
양구군	38	37	1	5	4	1	23	23	0	10	10	0
양양군	17	17	0	7	7	0	3	3	0	7	7	0
영월군	45	42	3	12	11	1	18	17	1	15	14	1
인제군	39	39	0	7	7	0	22	22	0	10	10	0
정선군	33	31	2	9	9	0	9	7	2	15	15	0
철원군	57	54	3	18	16	2	30	29	1	9	9	0
평창군	31	30	1	11	10	1	6	6	0	14	14	0
홍천군	74	69	5	32	31	1	30	27	3	12	11	1
화천군	50	50	0	9	9	0	29	29	0	12	12	0
횡성군	34	33	1	14	14	0	8	7	1	12	12	0

시군구 City/ County	총 계 Grand Total			개 원 Practice			봉 직 Salaried			기 타 * Others		
	계 Both	남	여	계 Both	남	여	계 Both	남	여	계 Both	남	여
		Male	Female		Male	Female		Male	Female		Male	Female
충북 Chungbuk												
2001	1,272	1,127	145	643	587	56	599	522	77	30	18	12
2002	1,330	1,180	150	702	644	58	540	455	85	88	81	7
2003	1,405	1,246	159	738	678	60	582	489	93	85	79	6
2004	1,630	1,438	192	802	732	70	409	360	49	419	346	73
2005	1,692	1,493	199	821	750	71	447	385	62	424	358	66
2006	1,699	1,480	219	794	724	70	467	397	70	438	359	79
2007	1,783	1,555	228	796	727	69	712	574	138	275	254	21
2008	1,800	1,595	205	796	725	71	712	583	129	292	287	5
2012	2,059	1,793	266	833	765	68	901	733	168	325	295	30
2013	2,304	1,990	314	1,041	941	100	1,035	840	195	228	209	19
2014	2,345	2,015	330	931	841	90	1,161	942	219	253	232	21
제 천 시	165	154	11	83	80	3	71	63	8	11	11	0
청 주 시	1,430	1,173	257	537	467	70	767	599	168	126	107	19
충 주 시	355	313	42	138	127	11	193	163	30	24	23	1
괴 산 군	34	33	1	11	10	1	10	10	0	13	13	0
단 양 군	22	22	0	6	6	0	4	4	0	12	12	0
보 은 군	39	38	1	16	15	1	11	11	0	12	12	0
영 동 군	53	52	1	24	24	0	14	13	1	15	15	0
옥 천 군	62	54	8	28	27	1	26	19	7	8	8	0
음 성 군	89	84	5	38	37	1	33	29	4	18	18	0
증 평 군	28	26	2	18	17	1	6	6	0	4	3	1
진 천 군	68	66	2	32	31	1	26	25	1	10	10	0

시군구 City/ County	총 계 Grand Total			개 원 Practice			봉 직 Salaried			기 타 * Others		
	계 Both	남 Male	여 Female	계 Both	남 Male	여 Female	계 Both	남 Male	여 Female	계 Both	남 Male	여 Female
충남 Chungnam												
2001	1,617	1,484	133	764	734	30	823	732	91	30	18	12
2002	1,687	1,552	135	843	802	41	742	655	87	102	95	7
2003	1,702	1,558	144	855	812	43	731	639	92	116	107	9
2004	1,949	1,772	177	981	919	62	425	373	52	543	480	63
2005	2,001	1,818	183	977	918	59	448	388	60	576	512	64
2006	1,995	1,807	188	961	906	55	487	426	61	547	475	72
2007	2,199	1,985	214	1,001	949	52	876	746	130	322	290	32
2008	2,385	2,139	246	1,031	975	56	920	766	154	434	398	36
2012	2,336	2,074	262	995	941	54	951	794	157	390	339	51
2013	2,812	2,501	311	1,317	1,216	101	1,253	1,066	187	242	219	23
2014	2,875	2,557	318	1,219	1,129	90	1,371	1,168	203	285	260	25
계 룡 시	29	28	1	17	17	0	5	5	0	7	6	1
공 주 시	179	166	13	73	70	3	85	76	9	21	20	1
논 산 시	188	179	9	83	81	2	83	78	5	22	20	2
당 진 시	101	94	7	66	62	4	26	24	2	9	8	1
보 령 시	99	93	6	59	57	2	29	26	3	11	10	1
서 산 시	152	145	7	88	85	3	46	43	3	18	17	1
세 종 시	91	81	10	56	50	6	21	19	2	14	12	2
아 산 시	240	217	23	150	140	10	65	55	10	25	22	3
천 안 시	1,333	1,111	222	388	334	54	886	727	159	59	50	9
금 산 군	65	61	4	37	35	2	18	17	1	10	9	1
부 여 군	75	71	4	37	37	0	20	16	4	18	18	0
서 천 군	60	58	2	34	33	1	16	15	1	10	10	0
예 산 군	75	72	3	45	44	1	16	15	1	14	13	1
청 양 군	28	28	0	12	12	0	5	5	0	11	11	0
태 안 군	57	56	1	32	32	0	7	6	1	18	18	0
홍 성 군	103	97	6	42	40	2	43	41	2	18	16	2

시군구 City/ County	총 계 Grand Total			개 원 Practice			봉 직 Salaried			기 타 * Others		
	계 Both	남	여	계 Both	남	여	계 Both	남	여	계 Both	남	여
		Male	Female		Male	Female		Male	Female		Male	Female
전북 Jeonbuk												
2001	2,154	1,861	293	915	817	98	1,187	1,004	183	52	40	12
2002	2,116	1,804	312	936	824	112	1,075	887	188	105	93	12
2003	2,143	1,833	310	940	828	112	1,077	890	187	126	115	11
2004	2,528	2,169	359	1,101	965	136	583	498	85	844	706	138
2005	2,407	2,053	354	1,056	932	124	610	526	84	741	595	146
2006	2,575	2,176	399	1,092	961	131	734	624	110	749	591	158
2007	2,759	2,337	422	1,155	1,015	140	1,329	1,063	266	275	259	16
2008	2,931	2,484	447	1,138	1,004	134	1,355	1,080	275	438	400	38
2012	3,086	2,587	499	1,178	1,040	138	1,410	1,104	306	498	443	55
2013	3,396	2,828	568	1,434	1,238	196	1,758	1,407	351	204	183	21
2014	3,403	2,818	585	1,315	1,136	179	1,815	1,431	384	273	251	22
군 산 시	343	303	40	198	182	16	115	91	24	30	30	0
김 제 시	123	115	8	56	55	1	47	40	7	20	20	0
남 원 시	127	117	10	64	60	4	50	44	6	13	13	0
익 산 시	649	564	85	196	173	23	422	361	61	31	30	1
전 주 시	1,640	1,232	408	559	441	118	1,009	740	269	72	51	21
정 읍 시	154	142	12	79	75	4	63	55	8	12	12	0
고 창 군	66	65	1	34	33	1	19	19	0	13	13	0
무 주 군	33	33	0	12	12	0	6	6	0	15	15	0
부 안 군	73	70	3	29	28	1	29	27	2	15	15	0
순 창 군	35	34	1	15	14	1	9	9	0	11	11	0
완 주 군	88	72	16	37	28	9	34	27	7	17	17	0
임 실 군	32	32	0	14	14	0	6	6	0	12	12	0
장 수 군	20	19	1	7	6	1	6	6	0	7	7	0
진 안 군	20	20	0	15	15	0	0	0	0	5	5	0

시군구 City/ County	총 계 Grand Total			개 원 Practice			봉 직 Salaried			기 타 * Others		
	계 Both	남 Male	여 Female	계 Both	남 Male	여 Female	계 Both	남 Male	여 Female	계 Both	남 Male	여 Female
전남 Jeonnam												
2001	1,505	1,403	102	749	714	35	718	660	58	38	29	9
2002	1,502	1,418	84	842	801	41	560	519	41	100	98	2
2003	1,645	1,549	96	886	844	42	614	561	53	145	144	1
2004	1,775	1,675	100	919	878	41	581	531	50	275	266	9
2005	1,978	1,869	109	983	937	46	678	623	55	317	309	8
2006	2,033	1,915	118	998	955	43	730	670	60	305	290	15
2007	2,259	2,104	155	1,001	959	42	880	782	98	378	363	15
2008	2,453	2,289	164	1,010	967	43	919	810	109	524	512	12
2012	2,534	2,357	177	1,068	1,023	45	1,051	936	115	415	398	17
2013	2,820	2,603	217	1,215	1,156	59	1,370	1,222	148	235	225	10
2014	2,827	2,594	233	1,023	980	43	1,483	1,301	182	321	313	8
광 양 시	123	118	5	60	58	2	55	52	3	8	8	0
나 주 시	178	157	21	57	54	3	103	85	18	18	18	0
목 포 시	449	416	33	172	164	8	254	231	23	23	21	2
순 천 시	493	434	59	156	144	12	314	269	45	23	21	2
여 수 시	371	344	27	159	153	6	192	173	19	20	18	2
강 진 군	50	46	4	21	20	1	17	14	3	12	12	0
고 흥 군	96	92	4	35	35	0	47	44	3	14	13	1
곡 성 군	41	38	3	18	16	2	12	11	1	11	11	0
구 례 군	34	33	1	11	11	0	10	9	1	13	13	0
담 양 군	77	73	4	29	29	0	40	36	4	8	8	0
무 안 군	88	83	5	41	40	1	27	23	4	20	20	0
보 성 군	60	57	3	25	24	1	22	20	2	13	13	0
신 안 군	43	43	0	10	10	0	8	8	0	25	25	0
영 광 군	85	81	4	34	34	0	39	35	4	12	12	0
영 암 군	51	50	1	23	23	0	17	16	1	11	11	0
완 도 군	58	57	1	27	26	1	12	12	0	19	19	0
장 성 군	57	51	6	18	16	2	28	24	4	11	11	0
장 흥 군	57	55	2	22	21	1	23	22	1	12	12	0
진 도 군	29	29	0	16	16	0	6	6	0	7	7	0
함 평 군	34	33	1	20	19	1	2	2	0	12	12	0
해 남 군	107	104	3	38	38	0	50	47	3	19	19	0
화 순 군	246	200	46	31	29	2	205	162	43	10	9	1

시군구 City/ County	총 계 Grand Total			개 원 Practice			봉 직 Salaried			기 타 * Others		
	계 Both	남 Male	여 Female	계 Both	남 Male	여 Female	계 Both	남 Male	여 Female	계 Both	남 Male	여 Female
경북 Gyeongbuk												
2001	1,949	1,741	208	935	874	61	949	823	126	65	44	21
2002	2,031	1,836	195	1,055	979	76	790	686	104	186	171	15
2003	2,148	1,947	201	1,060	989	71	878	763	115	210	195	15
2004	2,397	2,174	223	1,181	1,088	93	758	664	94	458	422	36
2005	2,479	2,246	233	1,189	1,103	86	987	851	136	303	292	11
2006	2,551	2,310	241	1,195	1,112	83	907	793	114	449	405	44
2007	2,702	2,447	255	1,222	1,144	78	998	845	153	482	458	24
2008	2,878	2,617	261	1,248	1,167	81	1,046	882	164	584	568	16
2012	3,064	2,730	334	1,305	1,213	92	1,394	1,181	213	365	336	29
2013	3,388	3,016	372	1,441	1,323	118	1,554	1,325	229	393	368	25
2014	3,153	2,808	345	1,327	1,224	103	1,538	1,318	220	288	266	22
경 산 시	281	237	44	149	123	26	107	92	15	25	22	3
경 주 시	371	328	43	117	108	9	230	199	31	24	21	3
구 미 시	479	423	56	244	225	19	218	183	35	17	15	2
김 천 시	133	128	5	52	52	0	64	59	5	17	17	0
문 경 시	97	92	5	42	39	3	44	42	2	11	11	0
상 주 시	109	97	12	46	41	5	42	36	6	21	20	1
안 동 시	299	268	31	81	75	6	193	168	25	25	25	0
영 주 시	108	101	7	52	52	0	49	42	7	7	7	0
영 천 시	121	104	17	67	65	2	46	31	15	8	8	0
포 향 시	744	650	94	287	262	25	414	357	57	43	31	12
고 령 군	21	21	0	11	11	0	7	7	0	3	3	0
군 위 군	14	14	0	9	9	0	0	0	0	5	5	0
봉 화 군	21	21	0	7	7	0	5	5	0	9	9	0
성 주 군	36	35	1	19	19	0	9	8	1	8	8	0
영 덕 군	30	30	0	16	16	0	4	4	0	10	10	0
영 양 군	8	8	0	1	1	0	3	3	0	4	4	0
예 천 군	32	31	1	15	15	0	13	12	1	4	4	0
울 릉 군	46	45	1	15	15	0	17	16	1	14	14	0
울 진 군	39	35	4	19	18	1	16	13	3	4	4	0
의 성 군	49	45	4	23	23	0	21	17	4	5	5	0
청 도 군	29	29	0	6	6	0	6	6	0	17	17	0
청 송 군	83	63	20	49	42	7	29	17	12	5	4	1
철 곡 군	3	3	0	0	0	0	1	1	0	2	2	0

시군구 City/ County	총 계 Grand Total			개 원 Practice			봉 직 Salaried			기 타 * Others		
	계 Both	남 Male	여 Female	계 Both	남 Male	여 Female	계 Both	남 Male	여 Female	계 Both	남 Male	여 Female
경남 Gyeongnam												
2001	2,334	2,121	213	1,156	1,101	55	1,125	979	146	53	41	12
2002	2,405	2,174	231	1,286	1,217	69	1,009	855	154	110	102	8
2003	2,556	2,314	242	1,338	1,269	69	1,085	921	164	133	124	9
2004	2,939	2,647	292	1,428	1,346	82	851	744	107	660	557	103
2005	2,962	2,671	291	1,456	1,373	83	911	795	116	595	503	92
2006	3,126	2,797	329	1,531	1,445	86	996	860	136	599	492	107
2007	3,317	2,950	367	1,533	1,441	92	1,381	1,147	234	403	362	41
2008	3,644	3,243	401	1,510	1,415	95	1,585	1,315	270	549	513	36
2012	4,096	3,521	575	1,589	1,478	111	2,038	1,627	411	469	416	53
2013	4,715	4,051	664	1,949	1,773	176	2,366	1,914	452	400	364	36
2014	4,749	4,070	679	1,704	1,557	147	2,593	2,110	483	452	403	49
거 제 시	229	208	21	114	105	9	99	87	12	16	16	0
김 해 시	557	484	73	247	211	36	287	252	35	23	21	2
밀 양 시	118	112	6	54	52	2	52	48	4	12	12	0
사 천 시	111	96	15	45	44	1	51	37	14	15	15	0
양 산 시	575	458	117	135	125	10	422	318	104	18	15	3
진 주 시	879	683	196	212	180	32	623	462	161	44	41	3
창 원 시	1,608	1,394	214	606	561	45	850	716	134	152	117	35
통 영 시	158	146	12	83	77	6	59	54	5	16	15	1
거 창 군	61	61	0	26	26	0	17	17	0	18	18	0
고 성 군	62	59	3	21	21	0	25	24	1	16	14	2
남 해 군	47	41	6	23	21	2	9	7	2	15	13	2
산 청 군	28	28	0	11	11	0	2	2	0	15	15	0
의 령 군	36	33	3	11	10	1	12	10	2	13	13	0
창 녕 군	87	81	6	28	27	1	39	34	5	20	20	0
하 동 군	45	44	1	22	22	0	9	8	1	14	14	0
함 안 군	54	51	3	25	25	0	15	13	2	14	13	1
함 양 군	39	37	2	23	21	2	5	5	0	11	11	0
함 천 군	55	54	1	18	18	0	17	16	1	20	20	0

시군구 City/ County	총 계 Grand Total			개 원 Practice			봉 직 Salaried			기 타 * Others		
	계 Both	남 Male	여 Female	계 Both	남 Male	여 Female	계 Both	남 Male	여 Female	계 Both	남 Male	여 Female
제주 Jeju												
2001	429	377	52	224	203	21	187	160	27	18	14	4
2002	522	468	54	286	263	23	195	169	26	41	36	5
2003	509	456	53	278	254	24	190	166	24	41	36	5
2004	556	497	59	296	268	28	194	171	23	66	58	8
2005	601	528	73	304	273	31	212	186	26	85	69	16
2006	594	520	74	299	267	32	234	200	34	61	53	8
2007	671	592	79	310	281	29	273	232	41	88	79	9
2008	759	667	92	302	275	27	323	269	54	134	123	11
2012	942	796	146	327	299	28	503	400	103	112	97	15
2013	1,004	838	166	419	366	53	504	403	101	81	69	12
2014	1,060	877	183	382	337	45	558	436	122	120	104	16
서귀포시	156	141	15	83	78	5	46	38	8	27	25	2
제주시	904	736	168	299	259	40	512	398	114	93	79	14

주 : 군진제외

* 기타 : 전공의, 보건소(지소) 근무의, 연구직, 행정직, 비의료직, 은퇴 및 미취업

표 1-5 취업별 현황, 1985-2014

Physicians Registered by Activity, 1985-2014

취업 Activity		1985	1990	1995	2001	2002	2003	2004
계	Total	19,820	28,361	39,583	54,657	57,886	59,832	67,853
개	원 Practice	8,394	10,498	14,381	21,140	23,193	23,517	26,534
의	원 Clinic	7,995	10,130	13,878	20,692	22,579	22,866	25,854
병	원 Hospital	399	368	503	448	614	651	680
의 료 기 관 취 업	Employed	4,946	7,211	11,047	15,802	16,436	16,569	17,710
의	원 Clinic	367	553	865	1,496	1,270	1,322	1,112
병	원 Hospital	1,031	1,561	1,569	2,755	3,246	3,398	3,637
	국 공 립 Gov't & Public	162	275	247	316	312	313	360
	사 립 Private	869	1,286	1,322	2,439	2,934	3,085	3,277
종 합 병 원	Gen. Hospital	1,667	2,365	3,960	4,733	4,729	4,824	5,365
	국 공 립 Gov't & Public	428	551	912	952	1,020	1,135	1,327
	사 립 Private	1,239	1,814	3,048	3,781	3,709	3,689	4,038
대 학 병 원	Medical College Hospital	1,881	2,732	4,653	6,818	7,191	7,025	7,596
	국 공 립 Gov't&Public	383	526	722	1,109	1,244	1,252	1,386
	사 립 Private	1,498	2,206	3,931	5,709	5,947	5,773	6,210
의 과 대 학	Medical College	440	714	621	774	977	964	1,039
	국 공 립 Gov't & Public	187	207	217	300	468	467	486
	사 립 Private	253	507	404	474	509	497	553
전 공 의	Intern & Resident	5,338	9,090	10,074	13,339	14,033	15,152	15,587
	국 공 립 Gov't & Public	1,456	2,036	2,410	2,838	3,190	3,561	3,701
	사 립 Private	3,882	7,054	7,664	10,501	10,843	11,591	11,886
보 건 소 (지 소)	HealthCenter & Subcenter	198	326	454	1,283	943	1,066	2,021
* 기	타 Others	504	522	3,006	2,319	2,304	2,564	4,962

주 : 군진제외

* 기타 : 행정직, 연구직, 비의료직, 은퇴 및 미취업

2005	2006	2007	2008	2012	2013	2014		남 Male	여 Female
						명	%		
68,590	71,015	74,423	77,020	86,452	98,726	100,583	100.0	76,671	23,912
26,500	26,434	26,719	26,861	28,423	38,589	34,586	34.4	28,821	5,765
25,760	25,620	25,774	25,795	27,011	37,099	34,223	34.0	28,488	5,735
740	814	945	1,066	1,412	1,490	363	0.4	333	30
18,837	20,264	21,083	21,918	28,965	40,065	40,922	40.7	30,731	10,191
1,288	1,514	1,694	1,797	2,292	1,336	1,692	1.7	1,069	623
4,003	4,391	4,665	5,260	7,178	7,284	14,911	14.8	11,945	2,966
308	346	311	270	265	326	377	0.4	277	100
3,695	4,045	4,354	4,990	6,913	6,958	14,534	14.4	11,668	2,866
5,752	5,598	6,063	5,974	7,210	17,899	8,937	8.9	6,595	2,342
1,327	1,621	1,615	1,282	1,693	167	2,073	2.1	1,446	627
4,425	3,977	4,448	4,692	5,537	17,732	6,864	6.8	5,149	1,715
7,794	8,761	8,661	8,887	12,285	13,546	15,382	15.3	11,122	4,260
1,401	2,509	2,463	1,818	2,699	3,177	3,593	3.6	2,628	965
6,393	6,252	6,198	7,069	9,586	10,369	11,789	11.7	8,494	3,295
1,028	943	1,120	1,097	1,059	875	984	1.0	817	167
475	322	517	494	466	347	343	0.3	301	42
553	621	603	603	593	528	641	0.6	516	125
13,559	15,200	14,576	14,633	13,085	11,659	15,070	15.0	9,574	5,496
3,000	4,606	4,493	3,574	3,473	3,059	3,823	3.8	2,370	1,453
10,559	10,594	10,083	11,059	9,612	8,600	11,247	11.2	7,204	4,043
1,775	1,513	2,255	3,376	2,241	1,931	2,305	2.3	2,078	227
6,891	6,661	8,670	9,135	12,679	5,607	6,716	6.7	4,650	2,066

표 1-5-1 취업별 현황(남자), 2001-2014
Male Physicians Registered by Activity, 2001-2014

취업	2001	2002	2003	2004	2005	2006	2007	2008	2012	2013	2014
계	45,022	47,543	48,887	55,075	55,509	56,639	59,048	60,802	66,858	75,634	76,671
개원	18,432	20,145	20,428	22,824	22,829	22,822	23,157	23,302	24,629	31,963	28,821
의원	18,006	19,574	19,827	22,190	22,134	22,067	22,273	22,305	23,309	30,579	28,488
병원	426	571	601	634	695	755	884	997	1,320	1,384	333
의료기관취업	12,797	13,363	13,471	14,389	15,137	16,121	16,665	17,231	21,955	29,897	30,731
의원	1,013	885	917	751	868	1,038	1,143	1,233	1,563	853	1,069
병원	2,224	2,716	2,851	3,027	3,324	3,610	3,855	4,336	5,838	5,980	11,945
국공립	236	246	244	283	227	265	226	185	189	249	277
사립	1,988	2,470	2,607	2,744	3,097	3,345	3,629	4,151	5,649	5,731	11,668
종합병원	3,760	3,731	3,820	4,252	4,526	4,452	4,760	4,698	5,444	13,146	6,595
국공립	725	766	851	996	1,019	1,244	1,236	968	1,211	117	1,446
사립	3,035	2,965	2,969	3,256	3,507	3,208	3,524	3,730	4,233	13,029	5,149
대학병원	5,800	6,031	5,883	6,359	6,419	7,021	6,907	6,964	9,110	9,918	11,122
국공립	998	1,072	1,078	1,204	1,202	2,055	1,974	1,470	2,012	2,303	2,628
사립	4,802	4,959	4,805	5,155	5,217	4,966	4,933	5,494	7,098	7,615	8,494
의과대학	673	857	852	914	901	816	985	967	915	744	817
국공립	277	437	439	451	438	287	473	452	425	313	301
사립	396	420	413	463	463	529	512	515	490	431	516
전공의	10,376	10,668	11,271	11,379	9,756	10,392	9,732	9,497	8,519	7,347	9,574
국공립	2,250	2,481	2,696	2,710	2,180	3,130	2,989	2,330	2,223	1,905	2,370
사립	8,126	8,187	8,575	8,669	7,576	7,262	6,743	7,167	6,296	5,442	7,204
보건소(지소)	1,092	777	900	1,750	1,538	1,302	2,056	3,182	2,071	1,790	2,078
* 기타	1,652	1,733	1,965	3,819	5,348	5,186	6,453	6,623	8,769	3,893	4,650

주 : 군진제외

* 기타 : 행정직, 연구직, 비의료직, 은퇴 및 미취업

표 1-5-2 취업별 현황(여자), 2001-2014
 Female Physicians Registered by Activity, 2001-2014

취업	2001	2002	2003	2004	2005	2006	2007	2008	2012	2013	2014
계	9,635	10,343	10,945	12,778	13,081	14,376	15,375	16,218	19,594	23,092	23,912
개원	2,708	3,048	3,089	3,710	3,671	3,612	3,562	3,559	3,794	6,626	5,765
의원	2,686	3,005	3,039	3,664	3,626	3,553	3,501	3,490	3,702	6,520	5,735
병원	22	43	50	46	45	59	61	69	92	106	30
의료기관취업	3,005	3,073	3,098	3,321	3,700	4,143	4,418	4,687	7,010	10,168	10,191
의원	483	385	405	361	420	476	551	564	729	483	623
병원	531	530	547	610	679	781	810	924	1,340	1,304	2,966
국공립	80	66	69	77	81	81	85	85	76	77	100
사립	451	464	478	533	598	700	725	839	1,264	1,227	2,866
종합병원	973	998	1,004	1,113	1,226	1,146	1,303	1,276	1,766	4,753	2,342
국공립	227	254	284	331	308	377	379	314	462	50	627
사립	746	744	720	782	918	769	924	962	1,304	4,703	1,715
대학병원	1,018	1,160	1,142	1,237	1,375	1,740	1,754	1,923	3,175	3,628	4,260
국공립	111	172	174	182	199	454	489	348	687	874	965
사립	907	988	968	1,055	1,176	1,286	1,265	1,575	2,488	2,754	3,295
의과대학	101	120	112	125	127	127	135	130	144	131	167
국공립	23	31	28	35	37	35	44	42	41	34	42
사립	78	89	84	90	90	92	91	88	103	97	125
전공의	2,963	3,365	3,881	4,208	3,803	4,808	4,844	5,136	4,566	4,312	5,496
국공립	588	709	865	991	820	1,476	1,504	1,244	1,250	1,154	1,453
사립	2,375	2,656	3,016	3,217	2,983	3,332	3,340	3,892	3,316	3,158	4,043
보건소(지소)	191	166	166	271	237	211	199	194	170	141	227
* 기타	667	571	599	1,143	1,543	1,475	2,217	2,512	3,910	1,714	2,066

주 : 군진제외

* 기타 : 행정직, 연구직, 비의료직, 은퇴 및 미취업

표 1-6 연령별 취업별 현황, 2014
Physicians Registered by Age and Activity, 2014

취업 Activity		연령				
		-29	30-34	35-39	40-44	45-49
계	Total	5,883	14,444	16,806	14,640	15,019
개	원 Practice	4	343	2,939	5,529	7,698
의	원 Clinic	4	338	2,911	5,470	7,628
병	원 Hospital	0	5	28	59	70
의료기관취업 Employed		1,366	3,933	9,245	7,865	6,409
의	원 Clinic	51	291	504	310	179
병	원 Hospital	79	838	3,301	2,935	2,539
	국 공 립 Gov't & Public	9	35	92	62	50
	사 립 Private	70	803	3,209	2,873	2,489
종	합 병 원 Gen. Hospital	169	756	2,092	1,860	1,586
	국 공 립 Gov't & Public	23	184	502	415	401
	사 립 Private	146	572	1,590	1,445	1,185
대	학 병 원 Medical College Hospital	1,067	2,048	3,348	2,760	2,105
	국 공 립 Gov't&Public	210	515	906	718	473
	사 립 Private	857	1,533	2,442	2,042	1,632
의 과 대 학 Medical College		9	53	64	70	159
	국 공 립 Gov't & Public	1	15	21	13	44
	사 립 Private	8	38	43	57	115
전 공 의 Intern & Resident		4,130	7,706	2,804	372	44
	국 공 립 Gov't & Public	1,052	1,929	764	69	8
	사 립 Private	3,078	5,777	2,040	303	36
보건소 (지소) HealthCenter & Subcenter		267	1,212	386	40	88
* 기 타 Others		107	1,197	1,368	764	621

주 : 군진제외

* 기타 : 행정직, 연구직, 비의료직, 은퇴 및 미취업

Age Group							계 Total
50-54	55-59	60-64	65-69	70-74	75-79	80+	
13,387	7,424	5,288	3,123	1,755	1,375	1,439	100,583
7,909	4,195	2,758	1,471	712	549	479	34,586
7,827	4,145	2,725	1,459	699	540	477	34,223
82	50	33	12	13	9	2	363
4,638	2,630	2,015	1,260	709	459	393	40,922
138	67	60	27	20	24	21	1,692
1,851	941	700	596	482	353	296	14,911
47	17	24	19	15	2	5	377
1,804	924	676	577	467	351	291	14,534
1,057	562	396	241	116	47	55	8,937
226	140	106	48	23	4	1	2,073
831	422	290	193	93	43	54	6,864
1,592	1,060	859	396	91	35	21	15,382
345	186	174	54	7	3	2	3,593
1,247	874	685	342	84	32	19	11,789
222	189	130	60	19	4	5	984
70	67	66	40	5	1	0	343
152	122	64	20	14	3	5	641
5	5	1	1	1	1	0	15,070
1	0	0	0	0	0	0	3,823
4	5	1	1	1	1	0	11,247
108	56	59	41	30	15	3	2,305
505	349	325	290	284	347	559	6,716

표 1-6-1 연령별 취업별 현황(남자), 2014
Male Physicians Registered by Age and Activity, 2014

취업 Activity	연령 Age Group												계 Total
	-29	30-34	35-39	40-44	45-49	50-54	55-59	60-64	65-69	70-74	75-79	80+	
계	3,976	8,627	11,504	11,239	12,117	11,322	6,463	4,624	2,843	1,593	1,185	1,178	76,671
개원	1	113	1,950	4,427	6,440	6,876	3,702	2,433	1,341	641	491	406	28,821
의원	1	111	1,930	4,376	6,375	6,796	3,654	2,400	1,329	629	483	404	28,488
병원	0	2	20	51	65	80	48	33	12	12	8	2	333
의료기관취업	910	2,027	6,154	5,995	5,110	3,867	2,308	1,777	1,168	670	415	330	30,731
의원	8	101	342	211	128	95	55	45	22	18	24	20	1,069
병원	57	485	2,321	2,329	2,126	1,586	835	629	559	459	314	245	11,945
국공립	5	26	63	39	36	37	12	21	17	15	2	4	277
사립	52	459	2,258	2,290	2,090	1,549	823	608	542	444	312	241	11,668
종합병원	112	422	1,379	1,407	1,198	868	457	336	221	106	44	45	6,595
국공립	14	108	303	303	284	169	110	83	46	21	4	1	1,446
사립	98	314	1,076	1,104	914	699	347	253	175	85	40	44	5,149
대학병원	733	1,019	2,112	2,048	1,658	1,318	961	767	366	87	33	20	11,122
국공립	139	232	609	546	396	309	171	161	53	7	3	2	2,628
사립	594	787	1,503	1,502	1,262	1,009	790	606	313	80	30	18	8,494
의과대학	6	34	40	57	122	189	167	120	57	19	3	3	817
국공립	1	8	13	11	37	59	64	63	39	5	1	0	301
사립	5	26	27	46	85	130	103	57	18	14	2	3	516
전공의	2,714	4,429	2,105	281	33	4	4	1	1	1	1	0	9,574
국공립	635	1,112	572	44	6	1	0	0	0	0	0	0	2,370
사립	2,079	3,317	1,533	237	27	3	4	1	1	1	1	0	7,204
보건소(지소)	267	1,203	376	19	30	42	29	37	37	24	11	3	2,078
* 기타	78	821	879	460	382	344	253	256	239	238	264	436	4,650

주 : 군진제외

* 기타 : 행정직, 연구직, 비의료직, 은퇴 및 미취업

표 1-6-2 연령별 취업별 현황(여자), 2014

Female Physicians Registered by Age and Activity, 2014

취업 Activity	연령 Age Group												계 Total
	-29	30-34	35-39	40-44	45-49	50-54	55-59	60-64	65-69	70-74	75-79	80+	
계	1,907	5,817	5,302	3,401	2,902	2,065	961	664	280	162	190	261	23,912
개원	3	230	989	1,102	1,258	1,033	493	325	130	71	58	73	5,765
의원	3	227	981	1,094	1,253	1,031	491	325	130	70	57	73	5,735
병원	0	3	8	8	5	2	2	0	0	1	1	0	30
의료기관취업	456	1,906	3,091	1,870	1,299	771	322	238	92	39	44	63	10,191
의원	43	190	162	99	51	43	12	15	5	2	0	1	623
병원	22	353	980	606	413	265	106	71	37	23	39	51	2,966
국공립	4	9	29	23	14	10	5	3	2	0	0	1	100
사립	18	344	951	583	399	255	101	68	35	23	39	50	2,866
종합병원	57	334	713	453	388	189	105	60	20	10	3	10	2,342
국공립	9	76	199	112	117	57	30	23	2	2	0	0	627
사립	48	258	514	341	271	132	75	37	18	8	3	10	1,715
대학병원	334	1,029	1,236	712	447	274	99	92	30	4	2	1	4,260
국공립	71	283	297	172	77	36	15	13	1	0	0	0	965
사립	263	746	939	540	370	238	84	79	29	4	2	1	3,295
의과대학	3	19	24	13	37	33	22	10	3	0	1	2	167
국공립	0	7	8	2	7	11	3	3	1	0	0	0	42
사립	3	12	16	11	30	22	19	7	2	0	1	2	125
전공의	1,416	3,277	699	91	11	1	1	0	0	0	0	0	5,496
국공립	417	817	192	25	2	0	0	0	0	0	0	0	1,453
사립	999	2,460	507	66	9	1	1	0	0	0	0	0	4,043
보건소(지소)	0	9	10	21	58	66	27	22	4	6	4	0	227
* 기타	29	376	489	304	239	161	96	69	51	46	83	123	2,066

주 : 군진제외

* 기타 : 행정직, 연구직, 비의료직, 은퇴 및 미취업

표 1-7 지역별 취업별 현황, 2014

Physicians Registered by Activity and Location (Province), 2014

지 역 Province	계 Total	개원 Practice		의료기관취업 Employed							
				의원		병 원		중 합 병 원		대 학 병 원	
		의원	병원	국공립	사립	국공립	사립	국공립	사립		
2001	54,659	21,140		1,493	2,755		4,733		6,818		
2002	57,886	23,193		1,270	3,246		4,729		7,191		
2003	59,832	23,517		1,322	3,398		4,824		7,025		
2004	67,853	26,534		1,112	3,637		5,365		7,596		
2005	68,590	26,500		1,288	4,003		5,752		7,794		
2006	71,015	26,434		1,514	4,391		5,598		8,761		
2007	74,423	26,719		1,694	4,665		6,063		8,661		
2008	77,020	26,861		1,797	5,260		5,974		8,887		
2012	86,451	28,423		2,291	7,178		7,210		12,285		
2013	98,726	38,589		1,336	7,284		17,899		13,546		
2014	100,583	34,586		1,692	14,911		8,937		15,382		
계 Total	100,583	34,223	363	1,692	377	14,534	2,073	6,864	3,593	11,789	
서울 Seoul	33,339	9,743	11	538	88	2,343	878	2,357	967	5,693	
부산 Busan	7,852	2,498	58	126	1	1,373	170	748	209	849	
대구 Daegu	5,937	1,816	65	88	30	754	78	251	340	513	
인천 Incheon	4,084	1,611	5	82	1	736	51	136	0	709	
광주 Gwangju	3,497	1,011	12	33	1	901	78	193	308	188	
대전 Daejeon	3,475	1,246	9	59	1	457	55	80	267	443	
울산 Ulsan	1,565	585	16	48	2	349	0	125	0	175	
경기 Gyeonggi	17,751	7,173	36	332	64	3,031	400	966	409	2,083	
강원 Gangwon	2,671	790	0	30	27	405	66	209	132	256	
충북 Chungbuk	2,345	917	14	51	8	373	60	197	172	89	
충남 Chungnam	2,875	1,214	5	38	18	468	45	98	0	386	
전북 Jeonbuk	3,403	1,274	41	59	16	564	45	181	218	162	
전남 Jeonnam	2,827	1,005	18	19	30	857	36	332	98	0	
경북 Gyeongbuk	3,153	1,287	40	79	58	627	67	380	0	243	
경남 Gyeongnam	4,749	1,671	33	84	32	1,200	21	426	336	0	
제주 Jeju	1,060	382	0	26	0	96	23	185	137	0	

주 : 군진제외

* 기타 : 행정직, 연구직, 비의료직, 은퇴 및 미취업

의과대학 Medical College		전공의 Intern & Resident		보건소 및 지 소 Health Center	기 타* Others
국공립	사립	국공립	사립		
774		13,344		1,283	2,319
977		14,033		943	2,304
964		15,152		1,066	2,564
1,039		15,587		2,021	4,962
1,028		13,559		1,775	6,891
943		15,200		1,513	6,661
1,120		14,576		2,255	8,670
1,097		14,633		3,376	9,135
1,059		13,085		2,241	12,679
875		11,659		1,931	5,607
984		15,070		2,305	6,716
343	641	3,823	11,247	2,305	6,716
177	226	1,581	5,693	292	2,752
33	122	296	780	75	514
30	72	301	701	33	865
1	17	6	490	69	170
32	15	263	238	33	191
16	28	222	344	33	215
0	1	0	163	30	71
0	56	203	1,606	272	1,120
6	54	95	307	203	91
9	5	113	84	147	106
0	24	8	286	192	93
1	10	273	286	180	93
0	1	46	64	276	45
0	8	2	74	167	121
24	2	345	123	263	189
14	0	69	8	40	80

표 1-7-1 시군구별 취업별 현황, 2014

Physicians Registered by Activity and Location (Province, City and County), 2014

시군구 City/ County	계 Total	개원 Practice		의료기관취업 Employed				의과대학 Medical College		전공의 Intern & Resident		보건소 및 지소 Health Center	기 타* Others			
		의원 의원	병원 병원	의원	병 원		총 합 병 원		대 학 병 원		국공립 사립	국공립 사립	Health Center			
					국공립 사립	국공립 사립	국공립 사립	국공립 사립								
서울 Seoul																
2001	18,394	5,182	388	371	1,259	3,288	353	6,262	153	1,138						
2002	19,494	5,680	336	423	1,279	3,459	468	6,634	129	1,086						
2003	20,422	5,767	356	452	1,267	3,369	462	7,352	144	1,253						
2004	22,645	6,594	312	504	1,383	3,391	503	7,407	323	2,228						
2005	22,861	6,566	361	559	1,886	3,150	502	6,384	271	3,182						
2006	24,211	6,445	390	733	1,751	3,949	322	7,355	219	3,047						
2007	25,020	6,386	438	604	2,050	3,624	473	7,061	215	4,169						
2008	25,686	6,322	464	821	1,955	3,627	468	7,229	225	4,575						
2012	29,639	6,973	563	837	2,566	5,420	505	6,562	146	6,067						
2013	32,308	10,799	399	791	6,272	5,270	395	5,793	204	2,385						
2014	33,339	9,754	538	2,431	3,235	6,660	403	7,274	292	2,752						
계	33,339	9,743	11	538	88	2,343	878	2,357	967	5,693	177	226	1,581	5,693	292	2,752
강 남 구	5,158	2,034	0	178	0	413	0	94	46	1,105	0	0	0	782	21	485
강 동 구	1,323	384	0	26	0	127	157	1	0	320	0	0	61	180	10	57
강 북 구	409	263	0	10	16	62	0	21	0	0	0	0	8	7	7	15
강 서 구	714	373	1	15	0	183	0	68	0	0	0	0	0	17	4	53
관 악 구	503	351	0	14	0	78	8	0	0	0	6	0	0	4	4	38
광 진 구	991	305	0	16	31	31	0	28	0	296	0	9	18	166	8	83
구 로 구	926	298	1	15	0	99	0	27	0	239	0	0	0	176	14	57
금 천 구	248	158	2	4	0	41	0	22	0	0	0	0	0	2	7	12
노 원 구	1,379	405	0	11	0	77	135	178	0	166	0	0	90	235	19	63
도 봉 구	422	176	0	6	0	89	0	83	0	0	0	0	0	42	6	20
동 대 문 구	1,411	286	1	7	0	155	26	102	97	221	0	22	66	351	12	65
동 작 구	1,103	287	2	7	0	70	165	0	0	271	0	18	26	161	14	82
마 포 구	527	379	0	13	0	35	0	0	0	0	0	0	0	0	14	86
서 대 문 구	2,132	233	0	17	0	26	0	22	0	837	0	44	0	864	21	68
서 초 구	2,476	773	0	62	15	163	0	1	0	580	0	48	0	424	11	399
성 동 구	968	209	0	16	0	33	0	2	0	280	0	24	0	299	11	94
성 북 구	1,265	348	0	16	0	72	0	0	0	378	0	18	0	324	12	97
송 파 구	2,656	539	0	28	0	125	76	895	0	0	0	6	43	675	11	258
양 천 구	1,119	313	1	8	0	77	0	65	0	265	0	29	0	219	11	131
영 등 포 구	1,564	385	1	13	0	76	0	208	0	404	0	0	0	305	18	154
용 산 구	753	147	0	2	0	22	0	27	0	226	0	0	0	178	9	142
은 평 구	593	343	2	18	20	94	21	30	0	0	0	0	9	5	7	44
종 로 구	2,969	211	0	6	0	30	43	333	824	0	177	2	1,044	146	14	139
중 구	1,109	282	0	23	0	103	142	108	0	105	0	0	116	120	17	93
중 랑 구	621	261	0	7	6	62	113	34	0	0	0	0	100	11	10	17

시군구 City/ County	계 Total	개원 Practice 의원 병원		의료기관취업 Employed						의과대학 Medical College		전공의 Intern & Resident		보건소 및 지소 Health Center	기 타* Others	
				의원	병 원		중 합 병 원		대 학 병 원							Health Center
		국공립	사립		국공립	사립	국공립	사립	국공립	사립	국공립	사립				
부산 Busan																
2001	4,743	1,836		152	290		506		412		124		1,215		42	166
2002	5,165	2,057		116	310		526		450		140		1,306		50	210
2003	5,225	2,048		114	287		520		444		138		1,425		52	197
2004	5,686	2,199		93	326		538		461		137		1,418		84	430
2005	5,795	2,179		109	355		559		501		152		1,267		74	599
2006	5,731	2,154		125	388		539		423		242		1,271		61	528
2007	6,076	2,167		142	457		600		480		250		1,224		58	698
2008	6,179	2,165		166	434		617		542		250		1,216		65	724
2012	6,675	2,217		186	708		655		796		185		902		49	977
2013	7,604	2,867		97	729		1,570		890		161		822		70	398
2014	7,852	2,556		126	1,374		918		1,058		155		1,076		75	514
계	7,852	2,498	58	126	1	1,373	170	748	209	849	33	122	296	780	75	514
강 서 구	39	13	0	1	0	8	0	0	0	0	0	0	0	0	7	10
금 정 구	419	143	5	3	0	122	0	84	0	0	0	0	0	8	4	50
기 장 군	176	80	1	3	0	26	51	0	0	0	0	3	0	7	5	
남 구	391	162	3	2	0	76	0	79	0	0	0	0	21	4	44	
동 구	329	97	0	5	0	53	0	138	0	0	0	0	21	5	10	
동 래 구	573	182	7	11	0	146	0	123	0	0	0	0	31	2	71	
부 산 진 구	1,330	492	8	44	0	107	0	63	0	324	0	10	0	217	7	58
북 구	389	176	2	15	1	165	0	0	0	0	0	0	9	4	17	
사 상 구	381	118	3	3	0	95	60	58	0	0	0	0	16	16	2	10
사 하 구	395	189	13	3	0	162	0	0	0	0	0	0	2	3	23	
서 구	1,413	77	2	4	0	17	0	29	209	328	33	112	247	319	10	26
수 영 구	395	113	2	2	0	158	0	52	0	0	0	0	21	5	42	
연 제 구	394	175	5	12	0	81	59	0	0	0	0	0	30	2	5	25
영 도 구	165	83	2	0	0	29	0	37	0	0	0	0	3	2	9	
중 구	258	92	3	4	0	19	0	85	0	0	0	0	47	3	5	
해운대구	805	306	2	14	0	109	0	0	0	197	0	0	0	63	5	109

시군구 City/ County	계 Total	개원 Practice		의료기관취업 Employed						의과대학 Medical College		전공의 Intern & Resident		보건소 및 지소 Health Center	기 타* Others
		의원 의원	병원 병원	병 원		종 합 병 원		대 학 병 원		Medical College		Intern & Resident		Health Center	Others
				국공립	사립	국공립	사립	국공립	사립	국공립	사립	국공립	사립		

대구 Daegu

2001	3,522	1,267		101	157		199		477		91		1,079		44	107
2002	3,827	1,442		86	256		204		527		66		1,117		23	106
2003	3,911	1,442		85	252		201		511		67		1,195		24	134
2004	4,231	1,555		72	248		238		521		99		1,128		69	301
2005	4,422	1,565		73	302		246		576		93		1,163		46	358
2006	4,559	1,617		91	352		246		603		86		1,142		35	387
2007	4,680	1,654		94	389		261		656		93		1,091		54	388
2008	4,727	1,690		102	419		553		385		60		1,047		51	420
2012	5,498	1,830		121	570		301		772		99		1,046		34	725
2013	5,722	2,133		63	550		484		1,224		77		579		30	582
2014	5,937	1,881		88	784		329		853		102		1,002		33	865
계	5,937	1,816	65	88	30	754	78	251	340	513	30	72	301	701	33	865
남 구	1,011	111	2	3	15	75	0	0	0	320	0	38	0	380	1	66
달 서 구	904	381	30	16	0	206	43	47	0	0	0	14	0	2	6	159
달 성 군	152	92	3	3	0	35	0	0	0	0	0	0	0	0	10	9
동 구	601	214	5	10	0	65	0	141	0	0	0	0	0	87	1	78
북 구	588	265	11	8	0	110	0	38	86	0	0	1	0	0	5	64
서 구	276	128	3	4	0	65	35	0	0	0	0	0	14	1	3	23
수 성 구	915	360	9	11	15	136	0	0	0	0	0	0	0	0	5	379
총 구	1,490	265	2	33	0	62	0	25	254	193	30	19	287	231	2	87

시군구 City/ County	계 Total	개원 Practice 의원 병원		의료기관취업 Employed						의과대학 Medical College	전공의 Intern & Resident	보건소 및 지소 Health Center	기 타* Others
				의원	병 원		종 합 병 원		대 학 병 원				
		국공립	사립		국공립	사립	국공립	사립		국공립	사립		

인천 Incheon

2001	2,270	1,068	56	79	291	201	10	499	23	43	
2002	2,505	1,153	44	118	332	220	10	545	21	62	
2003	2,570	1,135	53	116	320	223	9	627	21	66	
2004	2,750	1,274	50	115	326	240	8	570	41	126	
2005	2,633	1,267	64	124	128	425	8	402	36	179	
2006	2,869	1,229	71	144	132	480	8	593	29	183	
2007	2,949	1,244	76	186	133	459	7	553	49	242	
2008	2,949	1,284	83	172	129	433	11	486	91	260	
2012	3,127	1,280	84	277	139	505	9	421	51	361	
2013	3,981	1,794	69	295	613	552	17	443	54	144	
2014	4,084	1,616	82	737	187	709	18	496	69	170	
계	4,084	1,611	5	82	1 736	51 136	0 709	1 17	6 490	69	170
강 화 군	69	27	0	0	0 19	0 0	0 0	0 0	0 0	23	0
계 양 구	329	185	0	11	0 114	0 0	0 0	0 0	0 5	2	12
남 구	480	237	1	11	0 128	0 54	0 0	0 0	0 13	5	31
남 동 구	1,024	362	3	17	0 87	0 4	0 317	0 1	0 196	4	33
동 구	98	46	0	3	0 17	25 0	0 0	0 0	4 0	1	2
부 평 구	751	325	0	15	0 131	14 37	0 152	1 0	1 41	2	32
서 구	431	211	1	15	0 163	0 16	0 0	0 0	0 6	3	16
연 수 구	300	163	0	6	0 70	12 0	0 0	0 7	1 5	4	32
웅 진 군	19	0	0	0	1 1	0 0	0 0	0 0	0 0	17	0
중 구	583	55	0	4	0 6	0 25	0 240	0 9	0 224	8	12

시군구 City/ County	계 Total	개원 Practice		의료기관취업 Employed						의과대학 Medical College		전공의 Intern & Resident		보건소 및 지소 Health Center	기 타* Others	
		의원 의원	병원 병원	의원	병 원	총 합 병 원	대 학 병 원	국공립 사립	국공립 사립	국공립 사립	국공립 사립	국공립 사립	Health Center			
광주 Gwangju																
2001	2,144	758		58	136	105	250	39		699	17	82				
2002	2,200	757		44	145	103	281	41		723	14	92				
2003	2,263	757		43	153	114	289	41		761	13	92				
2004	2,606	901		26	182	158	299	46		757	30	207				
2005	2,486	887		30	234	161	275	37		532	30	300				
2006	2,679	898		53	263	134	303	41		699	21	267				
2007	2,719	915		50	291	171	297	40		551	26	378				
2008	2,759	929		52	325	165	288	41		605	32	322				
2012	3,147	936		60	411	179	446	39		549	18	509				
2013	3,392	1,262		40	411	596	384	16		470	25	188				
2014	3,497	1,023		33	902	271	496	47		501	33	191				
계	3,497	1,011	12	33	1 901	78 193	308 188	32 15		263 238	33	191				
광 산 구	626	199	4	7	1 242	78 39	0 0	0 0		12 14	6	24				
남 구	456	144	2	5	0 111	0 101	0 0	0 0		0 45	2	46				
동 구	1,209	149	1	2	0 63	0 0	308 178	32 13		251 163	13	36				
북 구	643	267	5	7	0 262	0 53	0 0	0 2		0 8	5	34				
서 구	563	252	0	12	0 223	0 0	0 10	0 0		0 8	7	51				

시군구 City/ County	계 Total	개원 Practice		의료기관취업 Employed						의과대학 Medical College		전공의 Intern & Resident		보건소 Health Center	기 타* Others	
		의원 의원	병원 병원	의원	병 원		중 합 병 원		대 학 병 원		국공립 사립	국공립 사립	국공립 사립	국공립 사립		Health Center
					국공립	사립	국공립	사립	국공립	사립						

대전 Daejeou

2001	1,752	850	59	37	84	290	22	317	14	79	
2002	2,056	896	58	52	80	306	31	532	8	93	
2003	2,148	922	54	44	81	304	32	615	11	85	
2004	2,472	1,038	33	38	98	380	34	642	48	161	
2005	2,464	1,010	40	53	111	417	32	538	37	226	
2006	2,569	1,029	48	66	97	409	33	592	33	262	
2007	2,652	1,012	54	86	103	396	36	549	41	375	
2008	2,638	994	56	85	99	386	33	536	51	398	
2012	2,968	1,028	73	132	133	542	25	493	23	519	
2013	3,428	1,396	55	158	500	588	26	484	24	197	
2014	3,475	1,255	59	458	135	710	44	566	33	215	
계	3,475	1,246	9	59	1 457	55 80	267 443	16 28	222 344	33	215
대 덕 구	263	140	1	8	0 39	55 0	0 0	0 0	7 1	4	8
동 구	249	164	2	3	0 62	0 0	0 0	0 1	0 0	4	13
서 구	1,396	523	3	23	0 192	0 2	0 295	0 9	0 276	8	65
유 성 구	408	199	3	10	1 95	0 0	0 0	0 5	0 8	6	81
중 구	1,159	220	0	15	0 69	0 78	267 148	16 13	215 59	11	48

시군구 City/ County	계 Total	개원 Practice		의료기관취업 Employed						의과대학 Medical College		전공의 Intern & Resident		보건소 및 지소 Health Center	기 타* Others	
		의원 의원	병원 병원	병 원		중 합 병 원		대 학 병 원		Medical College		Intern & Resident		Health Center		
				국공립	사립	국공립	사립	국공립	사립	국공립	사립	국공립	사립			
울산 Ulsan																
2001	837	431		44	73	100		73		0		83		20		13
2002	893	474		31	99	88		75		0		91		9		26
2003	905	489		44	102	94		71		0		73		8		24
2004	1,185	519		37	141	114		96		0		199		26		53
2005	1,195	545		35	159	108		103		0		157		28		60
2006	1,157	531		39	182	113		104		0		116		22		50
2007	1,144	536		41	185	107		107		0		85		38		45
2008	1,186	546		44	213	101		104		0		91		48		39
2012	1,454	614		69	304	119		139		0		103		28		78
2013	1,454	740		26	242	197		200		1		78		30		44
2014	1,565	601		48	351	125		175		1		163		30		71
계	1,565	585	16	48	2 349	0 125		0 175		0 1		0 163		30		71
남 구	576	267	8	34	0 198	0 29		0 0		0 1		0 1		5		33
동 구	444	92	3	6	0 11	0 0		0 175		0 0		0 146		3		8
북 구	117	64	0	1	0 41	0 0		0 0		0 0		0 0		3		8
울 주 군	165	63	1	3	2 52	0 20		0 0		0 0		0 0		15		9
중 구	263	99	4	4	0 47	0 76		0 0		0 0		0 16		4		13

시군구 City/ County	계 Total	개원 Practice		의료기관취업 Employed						의과대학 Medical College		전공의 Intern & Resident		보건소 및 지소 Health Center	기 타* Others
		의원 의원	병원 병원	병 원		중 합 병 원		대 학 병 원		Medical College		Intern & Resident		Health Center	Others
				국공립	사립	국공립	사립	국공립	사립	국공립	사립	국공립	사립		

경기 Gyeonggi

2001	8,246	3,819	246	596	774	871	35	1,352	174	379						
2002	8,593	4,180	234	670	763	943	34	1,276	122	371						
2003	8,721	4,252	248	659	800	905	33	1,268	136	420						
2004	10,655	5,056	214	783	908	1,114	30	1,510	273	767						
2005	10,758	4,997	243	718	942	1,154	31	1,328	229	1,116						
2006	10,826	4,996	279	714	898	1,163	33	1,466	191	1,086						
2007	11,532	5,134	342	821	899	1,203	33	1,455	245	1,400						
2008	11,945	5,236	377	865	794	1,382	64	1,376	358	1,493						
2012	13,594	5,563	495	1,186	951	1,757	27	1,235	294	2,086						
2013	17,631	7,930	311	1,216	3,439	2,207	62	1,329	251	886						
2014	17,751	7,209	332	3,095	1,366	2,492	56	1,809	272	1,120						
계	17,751	7,173	36	332	64	3,031	400	966	409	2,083	0	56	203	1,606	272	1,120
고양시	2,196	621	2	23	4	301	321	0	0	424	0	2	36	306	11	145
과천시	55	31	0	0	0	1	0	0	0	0	0	0	0	0	2	21
광명시	413	240	5	18	0	29	0	70	0	0	0	0	0	29	2	20
광주시	185	117	0	2	0	34	0	0	0	5	0	0	0	8	6	13
구리시	339	152	0	8	0	44	0	0	0	94	0	0	0	27	6	8
군포시	315	140	2	7	0	76	0	0	0	53	0	0	0	16	4	17
김포시	314	153	1	4	0	125	0	0	0	0	0	0	0	8	6	17
남양주시	545	283	0	14	1	183	0	13	0	0	0	0	0	8	10	33
동두천시	115	49	1	5	0	43	0	3	0	0	0	0	0	2	4	8
부천시	1,522	564	3	22	2	255	0	84	0	379	0	0	0	154	5	54
성남시	2,469	849	2	43	0	226	0	475	270	0	0	3	78	256	12	255
수원시	2,385	795	6	56	0	309	11	64	0	575	0	45	0	382	16	126
시흥시	339	197	1	11	0	117	0	0	0	0	0	0	0	0	4	9
안산시	978	391	0	18	5	286	15	0	139	0	0	0	80	9	9	26
안성시	178	85	0	7	0	55	13	0	0	0	0	1	0	3	10	4
안양시	1,130	392	5	21	0	97	0	106	0	240	0	0	0	186	8	75
양주시	124	68	1	4	0	30	0	0	0	0	0	1	0	1	5	14
여주시	112	55	0	2	2	35	0	0	0	0	0	0	0	0	16	2
오산시	200	117	2	2	0	65	0	2	0	0	0	0	0	5	3	4
용인시	912	474	1	18	39	128	0	41	0	25	0	0	7	6	14	159
의왕시	139	72	0	1	0	36	0	7	0	0	0	0	0	4	3	16
의정부시	799	263	0	10	0	136	14	18	0	194	0	0	0	139	5	20
이천시	207	129	1	7	0	40	9	0	0	0	0	0	0	1	13	7
파주시	296	163	1	7	0	77	14	0	0	0	0	0	0	3	12	19
평택시	482	264	1	12	0	95	0	79	0	0	0	0	0	4	16	11
포천시	141	57	0	0	0	46	3	0	0	0	0	4	2	2	20	7
하남시	120	86	0	2	0	22	0	0	0	0	0	0	0	0	2	8
화성시	537	276	1	7	0	88	0	0	0	94	0	0	0	43	17	11
가평군	67	27	0	0	0	27	0	0	0	0	0	0	0	3	7	3
양평군	90	44	0	1	0	22	0	4	0	0	0	0	0	1	13	5
연천군	47	19	0	0	11	3	0	0	0	0	0	0	0	0	11	3

시군구 City/ County	계 Total	개원 Practice		의료기관취업 Employed						의과대학 Medical College		전공의 Intern & Resident		보건소 및 지소 Health Center	기 타* Others	
		의원 의원	병원 병원	병 원		총 합 병 원		대 학 병 원		국공립 사립		국공립 사립		Health Center		
				국공립	사립	국공립	사립	국공립	사립							
강원 Gangwon																
2001	1,489	543	30	44	187	213	26	335	85	26						
2002	1,560	604	25	60	189	175	86	328	57	36						
2003	1,559	610	28	65	177	171	74	340	65	29						
2004	1,849	690	25	67	185	193	75	396	126	92						
2005	1,856	698	26	84	191	218	72	334	122	111						
2006	1,841	665	26	81	198	227	73	360	84	127						
2007	1,961	653	31	97	193	233	77	396	149	132						
2008	2,101	660	31	99	196	249	71	391	273	131						
2012	2,233	687	46	155	234	319	64	347	184	197						
2013	2,663	852	21	175	604	444	50	274	139	104						
2014	2,671	790	30	432	275	388	60	402	203	91						
계	2,671	790	0	30	27	405	66	209	132	256	6	54	95	307	203	91
강릉시	419	119	0	3	0	25	10	188	0	0	0	8	0	43	14	9
동해시	108	46	0	4	10	36	0	0	0	0	0	0	0	0	7	5
삼척시	71	29	0	0	0	15	5	0	0	0	0	0	1	0	20	1
속초시	108	63	0	1	0	21	13	0	0	0	0	0	0	0	6	4
원주시	769	204	0	5	0	93	16	0	0	159	0	36	0	210	20	26
춘천시	691	169	0	12	12	65	0	0	132	97	6	10	94	48	16	30
태백시	57	30	0	2	0	1	14	0	0	0	0	0	0	0	8	2
고성군	30	6	0	0	0	14	0	0	0	0	0	0	0	0	8	2
양구군	38	5	0	0	0	22	0	0	0	0	0	0	0	1	10	0
양양군	17	7	0	0	0	3	0	0	0	0	0	0	0	0	5	2
영월군	45	12	0	0	0	10	8	0	0	0	0	0	0	0	13	2
인제군	39	7	0	2	0	19	0	0	0	0	0	0	0	1	9	1
정선군	33	9	0	0	1	5	0	3	0	0	0	0	0	0	14	1
철원군	57	18	0	0	0	20	0	10	0	0	0	0	0	0	8	1
평창군	31	11	0	0	3	3	0	0	0	0	0	0	0	0	12	2
홍천군	74	32	0	1	0	18	0	8	0	0	0	0	0	3	9	3
화천군	50	9	0	0	1	27	0	0	0	0	0	0	0	1	12	0
횡성군	34	14	0	0	0	8	0	0	0	0	0	0	0	0	12	0

시군구 City/ County	계 Total	개원 Practice		의료기관취업 Employed						의과대학 Medical College		전공의 Intern & Resident		보건소 및 지소 Health Center		기 타* Others																																																																																																																																																																																																																																																																																																																				
		의원 의원	병원 병원	의원		병 원		중 합 병 원		대 학 병 원		Intern & Resident		Health Center																																																																																																																																																																																																																																																																																																																						
				국공립	사립	국공립	사립	국공립	사립	국공립	사립	국공립	사립	국공립	사립																																																																																																																																																																																																																																																																																																																					
충북 Chungbuk																																																																																																																																																																																																																																																																																																																																				
2001	1,272	643	39	55	117	115	12	193	68	30	2002	1,330	702	37	60	108	124	16	195	62	26	2003	1,405	738	42	111	130	83	19	197	48	37	2004	1,630	802	31	78	160	140	19	232	93	75	2005	1,692	821	39	99	161	148	20	210	98	96	2006	1,699	794	45	101	160	140	21	248	92	98	2007	1,783	796	37	110	158	152	14	241	147	128	2008	1,800	796	46	116	220	94	15	221	232	60	2012	2,059	833	72	226	207	221	11	164	175	150	2013	2,304	1,041	32	226	381	241	7	148	126	102	2014	2,345	931	51	381	257	261	14	197	147	106	계	2,345	917	14	51	8	373	60	197	172	89	9	5	113	84	147	106	제 천 시	165	83	0	2	0	44	0	24	0	0	0	0	0	1	9	2	청 주 시	1,430	523	14	41	7	181	34	172	172	0	9	0	113	38	38	88	충 주 시	355	138	0	5	1	26	26	0	0	89	0	5	0	41	16	8	괴 산 군	34	11	0	0	0	9	0	0	0	0	0	0	0	1	13	0	단 양 군	22	6	0	0	0	4	0	0	0	0	0	0	0	0	12	0	보 은 군	39	16	0	1	0	10	0	0	0	0	0	0	0	0	9	3	영 동 군	53	24	0	0	0	14	0	0	0	0	0	0	0	0	15	0	옥 천 군	62	28	0	0	0	25	0	0	0	0	0	0	0	1	6	2	음 성 군	89	38	0	2	0	29	0	1	0	0	0	0	0	1	17	1	진 천 군	68	32	0	0	0	25	0	0	0	0	0	0	0	1	9	1	증 평 군	28	18	0	0	0	6	0	0	0	0	0	0	0	0	3	1
계	2,345	917	14	51	8	373	60	197	172	89	9	5	113	84	147	106	제 천 시	165	83	0	2	0	44	0	24	0	0	0	0	0	1	9	2	청 주 시	1,430	523	14	41	7	181	34	172	172	0	9	0	113	38	38	88	충 주 시	355	138	0	5	1	26	26	0	0	89	0	5	0	41	16	8	괴 산 군	34	11	0	0	0	9	0	0	0	0	0	0	0	1	13	0	단 양 군	22	6	0	0	0	4	0	0	0	0	0	0	0	0	12	0	보 은 군	39	16	0	1	0	10	0	0	0	0	0	0	0	0	9	3	영 동 군	53	24	0	0	0	14	0	0	0	0	0	0	0	0	15	0	옥 천 군	62	28	0	0	0	25	0	0	0	0	0	0	0	1	6	2	음 성 군	89	38	0	2	0	29	0	1	0	0	0	0	0	1	17	1	진 천 군	68	32	0	0	0	25	0	0	0	0	0	0	0	1	9	1	증 평 군	28	18	0	0	0	6	0	0	0	0	0	0	0	0	3	1																																																																																																																									
제 천 시	165	83	0	2	0	44	0	24	0	0	0	0	0	1	9	2	청 주 시	1,430	523	14	41	7	181	34	172	172	0	9	0	113	38	38	88	충 주 시	355	138	0	5	1	26	26	0	0	89	0	5	0	41	16	8	괴 산 군	34	11	0	0	0	9	0	0	0	0	0	0	0	1	13	0	단 양 군	22	6	0	0	0	4	0	0	0	0	0	0	0	0	12	0	보 은 군	39	16	0	1	0	10	0	0	0	0	0	0	0	0	9	3	영 동 군	53	24	0	0	0	14	0	0	0	0	0	0	0	0	15	0	옥 천 군	62	28	0	0	0	25	0	0	0	0	0	0	0	1	6	2	음 성 군	89	38	0	2	0	29	0	1	0	0	0	0	0	1	17	1	진 천 군	68	32	0	0	0	25	0	0	0	0	0	0	0	1	9	1	증 평 군	28	18	0	0	0	6	0	0	0	0	0	0	0	0	3	1																																																																																																																																										
청 주 시	1,430	523	14	41	7	181	34	172	172	0	9	0	113	38	38	88	충 주 시	355	138	0	5	1	26	26	0	0	89	0	5	0	41	16	8	괴 산 군	34	11	0	0	0	9	0	0	0	0	0	0	0	1	13	0	단 양 군	22	6	0	0	0	4	0	0	0	0	0	0	0	0	12	0	보 은 군	39	16	0	1	0	10	0	0	0	0	0	0	0	0	9	3	영 동 군	53	24	0	0	0	14	0	0	0	0	0	0	0	0	15	0	옥 천 군	62	28	0	0	0	25	0	0	0	0	0	0	0	1	6	2	음 성 군	89	38	0	2	0	29	0	1	0	0	0	0	0	1	17	1	진 천 군	68	32	0	0	0	25	0	0	0	0	0	0	0	1	9	1	증 평 군	28	18	0	0	0	6	0	0	0	0	0	0	0	0	3	1																																																																																																																																																											
충 주 시	355	138	0	5	1	26	26	0	0	89	0	5	0	41	16	8	괴 산 군	34	11	0	0	0	9	0	0	0	0	0	0	0	1	13	0	단 양 군	22	6	0	0	0	4	0	0	0	0	0	0	0	0	12	0	보 은 군	39	16	0	1	0	10	0	0	0	0	0	0	0	0	9	3	영 동 군	53	24	0	0	0	14	0	0	0	0	0	0	0	0	15	0	옥 천 군	62	28	0	0	0	25	0	0	0	0	0	0	0	1	6	2	음 성 군	89	38	0	2	0	29	0	1	0	0	0	0	0	1	17	1	진 천 군	68	32	0	0	0	25	0	0	0	0	0	0	0	1	9	1	증 평 군	28	18	0	0	0	6	0	0	0	0	0	0	0	0	3	1																																																																																																																																																																												
괴 산 군	34	11	0	0	0	9	0	0	0	0	0	0	0	1	13	0	단 양 군	22	6	0	0	0	4	0	0	0	0	0	0	0	0	12	0	보 은 군	39	16	0	1	0	10	0	0	0	0	0	0	0	0	9	3	영 동 군	53	24	0	0	0	14	0	0	0	0	0	0	0	0	15	0	옥 천 군	62	28	0	0	0	25	0	0	0	0	0	0	0	1	6	2	음 성 군	89	38	0	2	0	29	0	1	0	0	0	0	0	1	17	1	진 천 군	68	32	0	0	0	25	0	0	0	0	0	0	0	1	9	1	증 평 군	28	18	0	0	0	6	0	0	0	0	0	0	0	0	3	1																																																																																																																																																																																													
단 양 군	22	6	0	0	0	4	0	0	0	0	0	0	0	0	12	0	보 은 군	39	16	0	1	0	10	0	0	0	0	0	0	0	0	9	3	영 동 군	53	24	0	0	0	14	0	0	0	0	0	0	0	0	15	0	옥 천 군	62	28	0	0	0	25	0	0	0	0	0	0	0	1	6	2	음 성 군	89	38	0	2	0	29	0	1	0	0	0	0	0	1	17	1	진 천 군	68	32	0	0	0	25	0	0	0	0	0	0	0	1	9	1	증 평 군	28	18	0	0	0	6	0	0	0	0	0	0	0	0	3	1																																																																																																																																																																																																														
보 은 군	39	16	0	1	0	10	0	0	0	0	0	0	0	0	9	3	영 동 군	53	24	0	0	0	14	0	0	0	0	0	0	0	0	15	0	옥 천 군	62	28	0	0	0	25	0	0	0	0	0	0	0	1	6	2	음 성 군	89	38	0	2	0	29	0	1	0	0	0	0	0	1	17	1	진 천 군	68	32	0	0	0	25	0	0	0	0	0	0	0	1	9	1	증 평 군	28	18	0	0	0	6	0	0	0	0	0	0	0	0	3	1																																																																																																																																																																																																																															
영 동 군	53	24	0	0	0	14	0	0	0	0	0	0	0	0	15	0	옥 천 군	62	28	0	0	0	25	0	0	0	0	0	0	0	1	6	2	음 성 군	89	38	0	2	0	29	0	1	0	0	0	0	0	1	17	1	진 천 군	68	32	0	0	0	25	0	0	0	0	0	0	0	1	9	1	증 평 군	28	18	0	0	0	6	0	0	0	0	0	0	0	0	3	1																																																																																																																																																																																																																																																
옥 천 군	62	28	0	0	0	25	0	0	0	0	0	0	0	1	6	2	음 성 군	89	38	0	2	0	29	0	1	0	0	0	0	0	1	17	1	진 천 군	68	32	0	0	0	25	0	0	0	0	0	0	0	1	9	1	증 평 군	28	18	0	0	0	6	0	0	0	0	0	0	0	0	3	1																																																																																																																																																																																																																																																																	
음 성 군	89	38	0	2	0	29	0	1	0	0	0	0	0	1	17	1	진 천 군	68	32	0	0	0	25	0	0	0	0	0	0	0	1	9	1	증 평 군	28	18	0	0	0	6	0	0	0	0	0	0	0	0	3	1																																																																																																																																																																																																																																																																																		
진 천 군	68	32	0	0	0	25	0	0	0	0	0	0	0	1	9	1	증 평 군	28	18	0	0	0	6	0	0	0	0	0	0	0	0	3	1																																																																																																																																																																																																																																																																																																			
증 평 군	28	18	0	0	0	6	0	0	0	0	0	0	0	0	3	1																																																																																																																																																																																																																																																																																																																				

시군구 City/ County	계 Total	개원 Practice		의료기관취업 Employed						의과대학 Medical College		전공의 Intern & Resident		보건소 Health Center		기 타* Others	
		의원 의원	병원 병원	병 원		중 합 병 원		대 학 병 원		Medical College		Intern & Resident		Health Center			
				국공립	사립	국공립	사립	국공립	사립	국공립	사립	국공립	사립	국공립	사립		
충남 Chungnam																	
2001	1,617	764	42	59	82	196	18	309	117	30							
2002	1,687	843	32	111	89	185	19	306	73	29							
2003	1,702	855	31	102	80	197	22	299	79	37							
2004	1,949	981	28	113	83	201	25	315	133	70							
2005	2,001	977	35	112	81	220	25	317	133	101							
2006	1,995	961	40	120	77	229	21	337	117	93							
2007	2,199	1,001	48	125	93	250	24	336	182	140							
2008	2,385	1,031	50	128	86	275	23	358	294	140							
2012	2,336	995	70	148	106	319	23	285	210	180							
2013	2,812	1,317	31	161	464	338	16	243	152	90							
2014	2,875	1,219	38	486	143	386	24	294	192	93							
계	2,875	1,214	5	38	18	468	45	98	0	386	0	24	8	286	192	93	
계 통 시	29	17	0	0	0	5	0	0	0	0	0	0	0	0	1	6	
공 주 시	179	73	0	4	10	50	9	0	0	0	0	0	8	4	20	1	
논 산 시	188	83	0	1	1	35	0	41	0	0	0	0	0	5	13	9	
당 진 시	101	66	0	5	0	21	0	0	0	0	0	0	0	0	5	4	
보 령 시	99	59	0	0	0	17	0	12	0	0	0	0	0	0	10	1	
서 산 시	152	88	0	1	0	35	9	0	0	0	0	0	0	1	13	5	
세 종 시	91	56	0	1	0	20	0	0	0	0	0	0	0	0	6	8	
아 산 시	240	150	0	5	0	58	0	0	0	0	0	0	0	2	13	12	
천 안 시	1,333	384	4	18	2	147	6	34	0	383	0	24	0	272	19	40	
금 산 군	65	37	0	1	0	17	0	0	0	0	0	0	0	0	10	0	
부 여 군	75	37	0	0	0	12	0	4	0	3	0	0	0	1	17	1	
서 천 군	60	34	0	0	3	13	0	0	0	0	0	0	0	0	10	0	
예 산 군	75	44	1	1	0	8	0	7	0	0	0	0	0	0	12	2	
청 양 군	28	12	0	0	0	4	0	0	0	0	0	0	0	1	11	0	
태 안 군	57	32	0	0	2	5	0	0	0	0	0	0	0	0	16	2	
홍 성 군	103	42	0	1	0	21	21	0	0	0	0	0	0	0	16	2	

시군구 City/ County	계 Total	개원 Practice		의료기관취업 Employed						의과대학 Medical College		전공의 Intern & Resident		보건소 및 지소 Health Center	기 타* Others	
		의원	병원	병 원		중 합 병 원		대 학 병 원		국공립	사립	국공립	사립	국공립		사립
				의원	국공립	사립	국공립	사립	국공립							

전북 Jeonbuk

2001	2,154	915	68	129	126	199	29	520	116	52						
2002	2,116	936	61	129	105	226	28	526	61	44						
2003	2,143	940	56	136	114	216	32	523	69	57						
2004	2,528	1,101	43	134	154	252	31	520	144	149						
2005	2,407	1,056	54	279	132	145	29	495	80	147						
2006	2,575	1,092	74	209	179	244	28	532	71	146						
2007	2,759	1,155	93	225	176	274	35	526	157	118						
2008	2,931	1,138	75	267	180	283	19	531	290	148						
2012	3,086	1,178	99	355	204	333	19	400	250	248						
2013	3,396	1,434	41	423	485	376	7	426	113	91						
2014	3,403	1,315	59	580	226	380	11	559	180	93						
계	3,403	1,274	41	59	16	564	45	181	218	162	1	10	273	286	180	93
군 산 시	343	197	1	9	0	69	19	9	0	0	0	0	2	7	18	12
김 제 시	123	55	1	2	0	45	0	0	0	0	0	0	0	0	16	4
남 원 시	127	64	0	0	0	18	22	0	0	0	0	6	2	2	13	0
익 산 시	649	191	5	8	0	76	0	0	0	162	0	2	0	174	19	12
전 주 시	1,640	528	31	31	1	248	0	149	218	0	1	2	267	92	12	60
정 읍 시	154	78	1	5	1	26	0	23	0	0	0	0	0	8	10	2
고 창 군	66	34	0	0	0	18	0	0	0	0	0	0	0	1	13	0
무 주 군	33	12	0	0	3	3	0	0	0	0	0	0	0	0	15	0
부 안 군	73	29	0	1	0	27	0	0	0	0	0	0	0	1	13	2
순 창 군	35	15	0	0	3	5	0	0	0	0	0	0	0	1	11	0
완 주 군	88	35	2	1	7	25	0	0	0	0	0	0	1	0	16	1
임 실 군	32	14	0	1	1	3	0	0	0	0	0	0	1	0	12	0
장 수 군	20	7	0	1	0	1	4	0	0	0	0	0	0	0	7	0
진 안 군	20	15	0	0	0	0	0	0	0	0	0	0	0	0	5	0

시군구 City/ County	계 Total	개원 Practice		의료기관취업 Employed						의과대학		전공의		보건소	기 타* Others
				의원	병 원		중 합 병 원		대 학 병 원		Medical College		Intern & Resident		
		의원	국공립		사립	국공립	사립	국공립	사립	국공립	사립	국공립	사립	Health Center	

전남 Jeonnam

2001	1,505	749		42	194		301		0		0		70		111	38
2002	1,502	842		34	265		220		0		0		41		76	24
2003	1,645	886		32	294		252		0		0		36		113	32
2004	1,775	919		29	278		251		23		0		30		189	56
2005	1,978	983		26	315		306		31		0		39		204	74
2006	2,033	998		33	340		308		49		0		54		185	66
2007	2,259	1,001		41	359		302		85		0		93		294	84
2008	2,453	1,010		46	400		285		71		0		117		451	73
2012	2,534	1,068		64	508		353		69		0		57		320	95
2013	2,820	1,215		22	477		679		99		0		93		180	55
2014	2,827	1,023		19	887		368		98		1		110		276	45
계	2,827	1,005	18	19	30	857	36	332	98	0	0	1	46	64	276	45
광 양 시	123	60	0	1	0	50	0	1	0	0	0	0	0	3	8	0
나 주 시	178	54	3	1	13	66	0	14	0	0	0	1	8	0	16	2
목 포 시	449	167	5	2	5	150	8	85	0	0	0	0	0	4	10	13
순 천 시	493	154	2	3	0	167	21	107	0	0	0	0	0	16	14	9
여 수 시	371	159	0	6	0	94	0	66	0	0	0	0	0	26	16	4
강 진 군	50	20	1	0	0	10	7	0	0	0	0	0	0	0	12	0
고 흥 군	96	35	0	1	3	25	0	16	0	0	0	0	0	2	13	1
곡 성 군	41	18	0	0	0	11	0	0	0	0	0	0	1	0	11	0
구 례 군	34	11	0	0	1	7	0	0	0	0	0	0	2	0	12	1
담 양 군	77	24	5	1	0	39	0	0	0	0	0	0	0	0	5	3
무 안 군	88	41	0	1	1	24	0	1	0	0	0	0	0	0	17	3
보 성 군	60	25	0	0	2	14	0	3	0	0	0	0	0	3	13	0
신 안 군	43	10	0	0	0	8	0	0	0	0	0	0	0	0	25	0
영 광 군	85	34	0	0	0	25	0	14	0	0	0	0	0	0	12	0
영 암 군	51	23	0	0	0	16	0	0	0	0	0	0	0	1	11	0
완 도 군	58	27	0	0	1	9	0	0	0	0	0	0	2	0	19	0
장 성 군	57	18	0	1	2	23	0	0	0	0	0	0	1	1	8	3
장 흥 군	57	22	0	2	0	6	0	15	0	0	0	0	0	0	11	1
진 도 군	29	16	0	0	2	4	0	0	0	0	0	0	0	0	6	1
함 평 군	34	20	0	0	0	2	0	0	0	0	0	0	0	0	12	0
해 남 군	107	38	0	0	0	35	0	10	0	0	0	0	0	5	18	1
화 순 군	246	29	2	0	0	72	0	0	98	0	0	0	32	3	7	3

시군구 City/ County	계 Total	개원 Practice		의료기관취업 Employed						의과대학 Medical College		전공의 Intern & Resident		보건소 및 지소 Health Center	기 타* Others
		의원 의원	병원 병원	병 원		중 합 병 원		대 학 병 원		Medical College		Intern & Resident		Health Center	Others
				국공립	사립	국공립	사립	국공립	사립	국공립	사립	국공립	사립		

경북 Gyeongbuk

2001	1,949	935	71	150	309	122	1	148	148	65						
2002	2,031	1,055	34	213	295	100	12	136	146	40						
2003	2,148	1,060	40	240	313	125	11	149	173	37						
2004	2,397	1,181	30	244	342	142	10	137	224	87						
2005	2,479	1,189	46	192	283	290	8	168	196	107						
2006	2,551	1,195	63	262	283	291	8	144	185	120						
2007	2,702	1,222	76	232	290	286	8	106	327	155						
2008	2,878	1,248	70	259	384	193	27	113	450	134						
2012	3,064	1,305	91	572	404	235	9	83	201	164						
2013	3,388	1,441	56	615	578	247	9	49	258	135						
2014	3,153	1,327	79	685	447	243	8	76	167	121						
계	3,153	1,287	40	79	58	627	67	380	0	243	0	8	2	74	167	121
경 산 시	281	143	6	7	5	62	0	33	0	0	0	0	0	0	6	19
경 주 시	371	104	13	12	4	69	0	0	0	89	0	8	0	48	9	15
구 미 시	479	238	6	20	6	57	0	0	0	133	0	0	0	2	9	8
김 천 시	133	52	0	2	3	36	23	0	0	0	0	0	0	0	10	7
문 경 시	97	42	0	0	1	43	0	0	0	0	0	0	0	0	9	2
상 주 시	109	46	0	0	18	5	0	19	0	0	0	0	0	0	18	3
안 동 시	299	79	2	3	5	35	14	135	0	0	0	0	1	0	12	13
영 주 시	108	52	0	6	5	37	0	0	0	0	0	0	1	0	5	2
영 천 시	121	63	4	1	0	24	0	0	0	21	0	0	0	0	6	2
포 향 시	744	279	8	25	2	154	17	193	0	0	0	0	0	23	5	38
고 령 군	21	11	0	0	2	5	0	0	0	0	0	0	0	0	2	1
군 위 군	14	9	0	0	0	0	0	0	0	0	0	0	0	0	4	1
봉 화 군	21	7	0	0	2	3	0	0	0	0	0	0	0	0	9	0
성 주 군	36	19	0	0	0	9	0	0	0	0	0	0	0	0	7	1
영 덕 군	30	16	0	0	0	4	0	0	0	0	0	0	0	0	9	1
영 양 군	8	1	0	0	0	3	0	0	0	0	0	0	0	0	4	0
예 천 군	32	15	0	0	0	12	0	0	0	0	0	0	0	1	4	0
울 립 군	3	0	0	0	1	0	0	0	0	0	0	0	0	0	2	0
울 진 군	46	15	0	0	1	3	13	0	0	0	0	0	0	0	12	2
의 성 군	39	19	0	2	0	14	0	0	0	0	0	0	0	0	3	1
청 도 군	49	22	1	0	0	21	0	0	0	0	0	0	0	0	5	0
청 송 군	29	6	0	0	1	5	0	0	0	0	0	0	0	0	13	4
철 곡 군	83	49	0	1	2	26	0	0	0	0	0	0	0	0	4	1

시군구 City/ County	계 Total	개원 Practice		의료기관취업 Employed						의과대학 Medical College		전공의 Intern & Resident		보건소 및 지소 Health Center	기 타* Others	
		의원 의원	병원 병원	병 원		총 합 병 원		대 학 병 원		국공립 사립	국공립 사립	국공립 사립	국공립 사립	Health Center		
				국공립 사립	국공립 사립	국공립 사립	국공립 사립									
경남 Gyeongnam																
2001	2,334	1,156	82	340	215	92	5	258	133	53						
2002	2,405	1,286	83	327	221	94	13	271	76	34						
2003	2,556	1,338	78	360	249	94	12	292	95	38						
2004	2,939	1,428	73	380	290	108	10	326	196	128						
2005	2,962	1,456	86	411	314	100	9	234	168	184						
2006	3,126	1,531	113	430	341	102	10	289	143	167						
2007	3,317	1,533	103	485	377	111	14	291	225	178						
2008	3,644	1,510	103	642	402	151	8	279	381	168						
2012	4,096	1,589	136	756	453	310	26	357	224	245						
2013	4,715	1,949	54	787	784	355	20	366	245	155						
2014	4,749	1,704	84	1,232	447	336	26	468	263	189						
계	4,749	1,671	33	84	32	1,200	21	426	336	0	24	2	345	123	263	189
거 제 시	229	112	2	0	0	47	0	51	0	0	0	0	0	1	14	2
김 해 시	557	242	5	7	2	221	0	52	0	0	0	0	0	5	9	14
밀 양 시	118	52	2	1	0	42	0	9	0	0	0	0	0	0	10	2
사 천 시	111	44	1	0	0	50	0	0	0	0	0	0	0	1	14	1
양 산 시	575	134	1	2	3	90	0	0	156	0	15	2	142	12	8	10
진 주 시	879	208	4	18	0	151	6	61	180	0	9	0	198	0	25	19
창 원 시	1,608	590	16	47	11	433	15	253	0	0	0	0	1	90	32	120
통 영 시	158	82	1	2	6	48	0	0	0	0	0	0	1	2	12	4
거 창 군	61	26	0	0	6	10	0	0	0	0	0	0	1	0	17	1
고 성 군	62	21	0	1	0	23	0	0	0	0	0	0	0	1	14	2
남 해 군	47	23	0	0	2	7	0	0	0	0	0	0	0	0	10	5
산 청 군	28	11	0	0	2	0	0	0	0	0	0	0	0	0	13	2
의 령 군	36	11	0	1	0	11	0	0	0	0	0	0	0	0	12	1
창 녕 군	87	27	1	0	0	28	0	0	0	0	0	0	2	9	17	3
하 동 군	45	22	0	1	0	7	0	0	0	0	0	0	0	1	13	1
함 안 군	54	25	0	3	0	12	0	0	0	0	0	0	0	0	13	1
함 양 군	39	23	0	1	0	4	0	0	0	0	0	0	0	0	11	0
합 천 군	55	18	0	0	0	16	0	0	0	0	0	0	0	1	19	1

시군구 City/ County	계 Total	개원 Practice 의원 병원		의료기관취업 Employed						의과대학		전공의		보건소		기 타* Others
				병원		종합병원		대학병원		Medical College		Intern & Resident		및 지소		
				의원	국공립 사립	국공립 사립	국공립 사립	국공립 사립	국공립 사립	국공립 사립	국공립 사립	Health Center				
제주 Jeju																
2001	429	224		18	45	78		19		9				18		18
2002	522	286		15	8	127		26		13			6	16		25
2003	509	278		18	25	112		23		12			0	15		26
2004	556	296		16	6	137		35		12			0	22		32
2005	601	304		21	7	143		41		10			1	23		51
2006	594	299		24	6	142		45		17			2	25		34
2007	671	310		28	13	150		48		16			18	48		40
2008	759	302		32	15	159		59		21			37	84		50
2012	942	327		63	33	206		102		18			81	34		78
2013	1,004	419		19	28	253		131		11			62	30		51
2014	1,060	382		26	96	208		137		14			77	40		80
계	1,060	382	0	26	0	96	23	185	137	0	14	0	69	8	40	80
서귀포시	156	83	0	7	0	16	23	0	0	0	0	0	0	0	20	7
제주시	904	299	0	19	0	80	0	185	137	0	14	0	69	8	20	73

주 : 군진제외

* 기타 : 행정직, 연구직, 비의료직, 은퇴 및 미취업

표 1-8 연령별 성별 현황, 2014
Physicians Registered by Age and Sex, 2014

연령 Age Group	계 Total				남 Male				여 Female			
	명	%	(누계)	(누적%)	명	%	(누계)	(누적%)	명	%	(누계)	(누적%)
계	100,583	100.0	100,583	100.0	76,671	100.0	76,671	100.0	23,912	100.0	23,912	100.0
-29	5,883	5.8	5,883	5.8	3,976	5.2	3,976	5.2	1,907	8.0	1,907	8.0
30-34	14,444	14.4	20,327	20.2	8,627	11.3	12,603	16.4	5,817	24.3	7,724	32.3
35-39	16,806	16.7	37,133	36.9	11,504	15.0	24,107	31.4	5,302	22.2	13,026	54.5
40-44	14,640	14.6	51,773	51.5	11,239	14.7	35,346	46.1	3,401	14.2	16,427	68.7
45-49	15,019	14.9	66,792	66.4	12,117	15.8	47,463	61.9	2,902	12.1	19,329	80.8
50-54	13,387	13.3	80,179	79.7	11,322	14.8	58,785	76.7	2,065	8.6	21,394	89.5
55-59	7,424	7.4	87,603	87.1	6,463	8.4	65,248	85.1	961	4.0	22,355	93.5
60-64	5,288	5.3	92,891	92.4	4,624	6.0	69,872	91.1	664	2.8	23,019	96.3
65-69	3,123	3.1	96,014	95.5	2,843	3.7	72,715	94.8	280	1.2	23,299	97.4
70-74	1,755	1.7	97,769	97.2	1,593	2.1	74,308	96.9	162	0.7	23,461	98.1
75-79	1,375	1.4	99,144	98.6	1,185	1.5	75,493	98.5	190	0.8	23,651	98.9
80+	1,439	1.4	100,583	100.0	1,178	1.5	76,671	100.0	261	1.1	23,912	100.0

주 : 군진제외

표 1-9 지역별 성별 개원회원 현황, 2014

Practitioners Registered by Location (Province) and Sex, 2014

지 역 Province	개 원 회 원 Practitioners Registered		남 Male		여 Female	
	명	%	명	%	명	%
2001	21,140		18,432		2,708	
2002	23,193		20,145		3,048	
2003	23,517		20,428		3,089	
2004	26,534		22,824		3,710	
2005	26,500		22,829		3,671	
2006	26,434		22,822		3,612	
2007	26,719		23,157		3,562	
2008	26,861		23,302		3,559	
2012	28,423		24,629		3,794	
2013	38,589		31,963		6,626	
2014	34,586	100.0	28,821	100.0	5,765	100.0
서울 Seoul	9,754	28.2	7,321	25.4	2,433	42.2
부산 Busan	2,556	7.4	2,200	7.6	356	6.2
대구 Daegu	1,881	5.4	1,539	5.3	342	5.9
인천 Incheon	1,616	4.7	1,423	4.9	193	3.3
광주 Gwangju	1,023	3.0	844	2.9	179	3.1
대전 Daejeon	1,255	3.6	1,035	3.6	220	3.8
울산 Ulsan	601	1.7	548	1.9	53	0.9
경기 Gyeonggi	7,209	20.8	5,992	20.8	1,217	21.1
강원 Gangwon	790	2.3	715	2.5	75	1.3
충북 Chungbuk	931	2.7	841	2.9	90	1.6
충남 Chungnam	1,219	3.5	1,129	3.9	90	1.6
전북 Jeonbuk	1,315	3.8	1,136	3.9	179	3.1
전남 Jeonnam	1,023	3.0	980	3.4	43	0.7
경북 Gyeongbuk	1,327	3.8	1,224	4.2	103	1.8
경남 Gyeongnam	1,704	4.9	1,557	5.4	147	2.5
제주 Jeju	382	1.1	337	1.2	45	0.8

주 : 군진제외

표 1-10 도시·농촌별 개원회원 현황, 2014

Practitioners Registered by Urban/Rural Area, 2014

지 역 Province	개 원 회 원 Practitioners Registered		남 Male		여 Female	
	명	%	명	%	명	%
계 Total	34,586	100.0	28,821	100.0	5,765	100.0
도시 Urban	32,974	95.3	27,274	94.6	5,700	98.9
서울 Seoul	9,754	28.2	7,321	25.4	2,433	42.2
대도시 Metropolitan	8,932	25.8	7,589	26.3	1,343	23.3
소도시 City	14,288	41.3	12,364	42.9	1,924	33.4
농촌 Rural	1,612	4.7	1,547	5.4	65	1.1

주 : 대도시- 부산, 대구, 인천, 광주, 대전, 울산(울산은 1997년부터 포함)

소도시-대도시를 제외한 시지역

농 촌-군지역

표 1-11 연령별 성별 개원회원 현황, 2014
Practitioners Registered by Age and Sex, 2014

연령 Age Group	개원회원 Practitioners Registered				남 Male				여 Female			
	명	%	누계	(누적%)	명	%	누계	(누적%)	명	%	누계	(누적%)
계	34,586	100.0	34,586	100.0	28,821	100.0	28,821	100.0	5,765	100.0	5,765	100.0
-29	4	0.0	4	0.0	1	0.0	1	0.0	3	0.1	3	0.1
30-34	343	1.0	347	1.0	113	0.4	114	0.4	230	4.0	233	4.0
35-39	2,939	8.5	3,286	9.5	1,950	6.8	2,064	7.2	989	17.2	1,222	21.2
40-44	5,529	16.0	8,815	25.5	4,427	15.4	6,491	22.5	1,102	19.1	2,324	40.3
45-49	7,698	22.3	16,513	47.7	6,440	22.3	12,931	44.9	1,258	21.8	3,582	62.1
50-54	7,909	22.9	24,422	70.6	6,876	23.9	19,807	68.7	1,033	17.9	4,615	80.1
55-59	4,195	12.1	28,617	82.7	3,702	12.8	23,509	81.6	493	8.6	5,108	88.6
60-64	2,758	8.0	31,375	90.7	2,433	8.4	25,942	90.0	325	5.6	5,433	94.2
65-69	1,471	4.3	32,846	95.0	1,341	4.7	27,283	94.7	130	2.3	5,563	96.5
70-74	712	2.1	33,558	97.0	641	2.2	27,924	96.9	71	1.2	5,634	97.7
75-79	549	1.6	34,107	98.6	491	1.7	28,415	98.6	58	1.0	5,692	98.7
80+	479	1.4	34,586	100.0	406	1.4	28,821	100.0	73	1.3	5,765	100.0

주 : 군진제외

표 1-12 연령별 지역별 개원회원 현황, 2014
Practitioners Registered by Age and Location (Province), 2014

지 역 Province	계(명)	연령 Age Group											
		-29	30-34	35-39	40-44	45-49	50-54	55-59	60-64	65-69	70-74	75-79	80+
계 Total	34,586	4	343	2,939	5,529	7,698	7,909	4,195	2,758	1,471	712	549	479
서울 Seoul	9,754	2	159	1,049	1,671	1,985	1,752	1,102	820	509	285	223	197
부산 Busan	2,556	0	17	166	341	552	610	300	238	142	71	51	68
대구 Daegu	1,881	1	15	143	311	459	442	214	143	64	31	32	26
인천 Incheon	1,616	0	19	125	243	311	418	228	145	63	34	17	13
광주 Gwangju	1,023	0	7	77	142	209	251	132	85	56	27	15	22
대전 Daejeon	1,255	0	15	99	196	277	309	149	107	49	17	24	13
울산 Ulsan	601	0	2	47	88	161	167	78	26	15	11	4	2
경기 Gyeonggi	7,209	0	64	649	1,203	1,739	1,660	879	559	245	100	62	49
강원 Gangwon	790	0	3	48	105	152	211	127	79	34	7	17	7
충북 Chungbuk	931	0	8	66	176	221	210	124	72	30	7	9	8
충남 Chungnam	1,219	0	4	86	212	296	304	158	74	44	12	17	12
전북 Jeonbuk	1,315	1	6	101	201	284	351	165	107	38	23	21	17
전남 Jeonnam	1,023	0	3	57	161	230	276	118	66	57	21	19	15
경북 Gyeongbuk	1,327	0	7	81	206	320	369	160	85	40	26	15	18
경남 Gyeongnam	1,704	0	12	123	224	413	486	202	116	65	30	23	10
제주 Jeju	382	0	2	22	49	89	93	59	36	20	10	0	2

주 : 군진제외

표 1-13 성별 의사 사망, 1972-2014

Mortality of Physicians Registered by Sex, 1972-2014

년도 Year	사망자 No. of Deaths		남 Male		여 Female	
	명	누계	명	누계	명	누계
1972	1	1	1	1	0	0
1973	0	1	0	1	0	0
1974	29	30	28	29	1	1
1975	51	81	50	79	1	2
1976	50	131	46	125	4	6
1977	47	178	47	172	0	6
1978	55	233	55	227	0	6
1979	55	288	55	282	0	6
1980	48	336	46	328	2	8
1981	66	402	65	393	1	9
1982	62	464	62	455	0	9
1983	65	529	64	519	1	10
1984	50	579	46	565	4	14
1985	76	655	74	639	2	16
1986	87	742	82	721	5	21
1987	65	807	65	786	0	21
1988	83	890	79	865	4	25
1989	75	965	71	936	4	29
1990	73	1,038	71	1,007	2	31
1991	65	1,103	61	1,068	4	35
1992	156	1,259	151	1,219	5	40
1993	135	1,394	132	1,351	3	43
1994	154	1,548	146	1,497	8	51
1995	157	1,705	148	1,645	9	60
1996	192	1,897	180	1,825	12	72
1997	224	2,121	204	2,029	20	92
1998	175	2,296	162	2,191	13	105
1999	183	2,479	172	2,363	11	116
2000	177	2,656	164	2,527	13	129
2001	174	2,830	156	2,683	18	147
2002	161	2,991	148	2,831	13	160
2003	193	3,184	175	3,006	18	178
2004	207	3,391	180	3,186	27	205
2005	194	3,585	174	3,360	20	225
2006	215	3,800	188	3,548	27	252
2007	59	3,859	54	3,602	5	257
2008	57	3,916	51	3,653	6	263
2009	65	3,981	57	3,710	8	271
2010	65	4,046	55	3,765	10	281
2011	81	4,127	77	3,842	4	285
2012	69	4,196	63	3,905	6	291
2013	22	4,218	22	3,927	0	291
2014	22	4,240	21	3,948	1	292
기타*	1,682	5,922	1,429	5,377	253	545

주 : 사망자수는 대한의사협회에 신고된 사망자 수와 91년-2006년 자료는 통계청에 등록된 자료를 협조받음

1) 보건복지부 2014년 12월 31일까지 사망자 수 기준임

* 기타 : 사망년도 미상자(복지부 사망자 수 자료 1,433명 기타 분류)

표 1-14 연령별 의사 사망, 1972-2014
Mortality of Physicians Registered by Age, 1972-2014

연령 Age	사망자 No. of Deaths				남 Male		여 Female	
	명	%	누계	(누적%)	명	%	명	%
70년대	288		288		282		6	
80년대	677		965		654		23	
90년대	1,514		2,479		1,427		87	
2000	177		2,656		164		13	
2001	174		2,830		156		18	
2002	161		2,991		148		13	
2003	193		3,184		175		18	
2004	207		3,391		180		27	
2005	194		3,585		174		20	
2006	215		3,800		188		27	
2007	59		3,859		54		5	
2008	57		3,916		51		6	
2009	65		3,981		57		8	
2010	65		4,046		55		10	
2011	81		4,127		77		4	
2012	69		4,196		63		6	
2013	22		4,218		22		0	
2014	22		4,240		21		1	
기타	1,682		5,922		1,429		253	
-29	145	2.4	145	2.4	123	2.1	22	0.4
30-34	130	2.2	275	4.6	110	1.9	20	0.3
35-39	147	2.5	422	7.1	134	2.3	13	0.2
40-44	164	2.8	586	9.9	154	2.6	10	0.2
45-49	228	3.9	814	13.7	206	3.5	22	0.4
50-54	273	4.6	1,087	18.4	262	4.4	11	0.2
55-59	322	5.4	1,409	23.8	306	5.2	16	0.3
60-64	413	7.0	1,822	30.8	395	6.7	18	0.3
65-69	496	8.4	2,318	39.1	470	7.9	26	0.4
70-74	554	9.4	2,872	48.5	522	8.8	32	0.5
75-79	560	9.5	3,432	58.0	517	8.7	43	0.7
80+	808	13.6	4,240	71.6	749	12.6	59	1.0
기타	1,682	28.4	5,922	100.0	1,429	24.1	253	4.3

주 : 사망자수는 대한의사협회에 신고된 사망자 수와 91년-2006년 자료는 통계청에 등록된 자료를 협조받음

1) 보건복지부 2014년 12월 31일까지 사망자 수 기준임

* 기타 : 사망년도 미상자(복지부 사망자 수 자료 1,433명 기타 분류)

표 1-15 지역별 성별 일반의 개원회원 현황, 2014

General Practitioners Registered by Location (Province) and Sex, 2014

지 역 Province	개원회원(A) Practitioners Registered	일반의개원회원(B)		일반의개원회원(B) General Practitioners Registered	일반의개원회원(B)		일반의 개원회원비율 B/A×100
		남 Male	여 Female		남 Male	여 Female	
2003	23,517	20,428	3,089	1,811	1,606	205	7.7
2004	26,534	22,824	3,710	2,172	1,877	295	8.2
2005	26,500	22,829	3,671	2,063	1,796	267	7.8
2006	26,434	22,822	3,612	1,964	1,718	246	7.4
2007	26,719	23,157	3,562	1,911	1,691	220	7.2
2008	26,861	23,302	3,559	1,867	1,645	222	7.0
2012	28,423	24,629	3,794	1,873	1,645	228	6.6
2013	38,589	31,963	6,626	2,931	2,447	484	7.6
2014	34,586	28,821	5,765	2,546	2,183	363	7.4
서울 Seoul	9,754	7,321	2,433	634	496	138	6.5
부산 Busan	2,556	2,200	356	209	176	33	8.2
대구 Daegu	1,881	1,539	342	61	51	10	3.2
인천 Incheon	1,616	1,423	193	113	112	1	7.0
광주 Gwangju	1,023	844	179	56	44	12	5.5
대전 Daejon	1,255	1,035	220	85	68	17	6.8
울산 Ulsan	601	548	53	44	40	4	7.3
경기 Gyeonggi	7,209	5,992	1,217	408	330	78	5.7
강원 Gangwon	790	715	75	78	71	7	9.9
충북 Chungbuk	931	841	90	105	96	9	11.3
충남 Chungnam	1,219	1,129	90	133	120	13	10.9
전북 Jeonbuk	1,315	1,136	179	110	98	12	8.4
전남 Jeonnam	1,023	980	43	167	160	7	16.3
경북 Gyeongbuk	1,327	1,224	103	124	115	9	9.3
경남 Gyeongnam	1,704	1,557	147	174	164	10	10.2
제주 Jeju	382	337	45	45	42	3	11.8

주 : 군진제외

표 1-16 인구10만명당 의사수 및 의사1인당 인구수, 1980-2014

Physicians licensed per 100,000 population and population per physician, 1980-2014

연도 Year	면허등록의사 Licensed		인구수 Population		인구10만명당 의사수 Physician per 100,000 population	의사1인당 인구수 Population per physician
	명	증가율 (누계%)	명	증가율 (누계%)		
1980	22,564		41,504,547		54	1,839
1985	29,596	31.2	42,220,530	1.7	70	1,427
1990	42,554	88.6	43,410,899	4.6	98	1,020
1995	57,188	153.4	44,608,726	7.5	128	780
2000	72,503	221.3	47,335,257	14.0	153	653
2001	75,295	233.7	47,732,499	15.0	158	634
2002	78,609	248.4	48,021,550	15.7	164	611
2003	81,328	260.4	48,229,950	16.2	169	593
2004	81,998	263.4	48,386,998	16.6	169	590
2005	85,369	278.3	48,583,805	17.1	176	569
2006	88,214	291.0	48,782,274	17.5	181	553
2007	91,475	305.4	48,991,779	18.0	187	536
2008	95,013	321.1	49,268,928	18.7	193	519
2009	98,360	335.9	49,540,367	19.4	199	504
2010	101,371	349.3	49,773,145	19.9	204	491
2011	104,332	362.4	50,515,666	21.7	207	484
2012	107,221	375.2	50,948,275	22.8	210	475
2013	110,664	390.4	51,141,463	23.2	216	462
2014	112,407	398.2	51,327,916	23.7	219	457

주 : 면허등록 의사 - 보건복지부통계연보, 각년도, 보건복지부 (해외거주자 포함)

1980-1995 인구수 - 인구주택총조사(5년구간), 통계청

2000-2008 인구수 - 인구추계, 통계청(<http://www.nso.go.kr/>)

2012-2014 인구수 - 지방자치단체 행정구역 및 인구현황(2014.12.31), 행정자치부

표 1-17 지역별 인구비 및 의사비율, 1980-2014

Ratio of population and physicians by Location (Province), 1980-2014

지 역 Province	1980		1985		1990		2000		2003		2005	
	인구비	의사비	인구비	의사비	인구비	의사비	인구비	의사비	인구비	의사비	인구비	의사비
서울 Seoul	20.2	50.7	22.8	46.0	24.4	44.4	21.4	33.7	20.9	34.1	20.8	33.3
부산 Busan	7.6	11.0	8.3	10.9	8.7	10.5	7.9	8.7	7.7	8.7	7.4	8.4
대구 Daegu			4.8	7.7	5.1	7.8	5.4	6.4	5.3	6.5	5.2	6.4
인천 Incheon			3.3	3.0	4.2	3.0	5.4	4.2	5.5	4.3	5.4	3.8
광주 Gwangju					2.6	3.6	2.9	3.9	3.0	3.8	3.0	3.6
대전 Daejeon					2.4	2.5	3.0	3.2	3.1	3.6	3.1	3.6
울산 Ulsan							2.2	1.5	2.2	1.5	2.2	1.7
경기 Gyeonggi	14.5	6.9	11.4	6.8	14.2	7.8	19.5	15.1	20.5	14.6	22.0	15.7
강원 Gangwon	4.3	2.5	4.1	2.5	3.6	2.9	3.2	2.7	3.2	2.6	3.1	2.7
충북 Chungbuk	3.4	1.6	3.3	1.5	3.2	1.6	3.2	2.3	3.2	2.3	3.1	2.5
충남 Chungnam	8.7	4.1	9.2	4.4	4.6	1.5	4.0	3.0	4.0	2.8	4.0	2.9
전북 Jeonbuk	5.5	4.0	5.2	4.0	4.8	4.2	4.1	3.9	4.0	3.6	3.8	3.5
전남 Jeonnam	10.9	5.4	11.0	5.1	5.8	1.8	4.3	2.8	4.2	2.7	3.8	2.9
경북 Gyeongbuk	15.8	9.4	7.1	2.7	6.6	2.9	5.9	3.6	5.8	3.6	5.5	3.6
경남 Gyeongnam	8.0	3.8	8.3	4.7	8.5	5.0	6.5	4.3	6.4	4.3	6.5	4.3
제주 Jeju	1.1	0.6	1.2	0.7	1.2	0.5	1.1	0.8	1.1	0.9	1.1	0.9

주 : 1980-2000 인구수 - 인구주택총조사(5년구간), 통계청

2001-2008 인구수 - 인구추계(2006.11), 통계청

2012-2014 인구수 - 지방자치단체 행정구역 및 인구현황(2014.12.31), 행정자치부

2006		2007		2008		2012		2013		2014	
인구비	의사비	인구비	의사비	인구비	의사비	인구비	의사비	인구비	의사비	인구비	의사비
20.8	34.1	20.7	33.6	20.6	33.3	20.0	34.3	19.8	32.7	19.7	33.1
7.4	8.1	7.3	8.2	7.2	8.0	6.9	7.7	6.9	7.7	6.9	7.8
5.3	6.4	5.1	6.3	5.1	6.1	4.9	6.4	4.9	5.8	4.9	5.9
5.4	4.0	5.4	4.0	5.4	3.8	5.6	3.6	5.6	4.0	5.7	4.1
3.0	3.8	3.0	3.7	3.0	3.6	2.9	3.6	2.9	3.4	2.9	3.5
3.0	3.6	3.1	3.6	3.1	3.4	3.0	3.4	3.0	3.5	3.0	3.5
2.3	1.6	2.2	1.5	2.2	1.5	2.3	1.7	2.3	1.6	2.3	1.6
22.7	15.2	22.8	15.5	23.1	15.5	23.7	15.7	23.9	17.9	24.1	17.6
3.1	2.6	3.0	2.6	3.0	2.7	3.0	2.6	3.0	2.7	3.0	2.7
3.1	2.4	3.1	2.4	3.0	2.3	3.1	2.4	3.1	2.3	3.1	2.3
4.0	2.8	4.0	3.0	4.0	3.1	4.2	2.7	4.2	2.8	4.3	2.9
3.7	3.6	3.7	3.7	3.6	3.8	3.7	3.6	3.7	3.4	3.6	3.4
3.8	2.9	3.7	3.0	3.7	3.2	3.7	2.9	3.7	2.9	3.7	2.8
5.4	3.6	5.4	3.6	5.4	3.7	5.3	3.5	5.3	3.4	5.3	3.1
6.4	4.4	6.4	4.5	6.4	4.7	6.5	4.7	6.5	4.8	6.5	4.7
1.1	0.8	1.1	0.9	1.1	1.0	1.1	1.1	1.2	1.0	1.2	1.1

Chapter 2 | 제2장
Characteristics and Distribution of Specialists | 전문의 회원실태

제 2 장 전문의 회원 실태

I 전문의 현황

2014년 12월말 현재 보건복지부에 등록된 전문의 수는 85,501명으로 전년도와 비교하여 3,341명이 증가하였다. 대한의사협회에 신고된 전문의 회원에 대한 자료는 군진을 제외하고 76,328명으로서, 2013년에 비해 645명이 감소한 것으로 나타나고 있는데 이는 2013년 의사 면허 신고로 대부분의 회원이 신고한 반면에 금년도 전문의자격을 취득한 회원의 군입대와 신고 누락으로 인해 전년대비 감소한 것이다.

대한의사협회의 전체 회원 중 전문의회원 수는 전체 자격등록전문의 대비 89.3%로 2013년 93.7%에 비해 4.4%p 감소한 것으로 조사되었다.

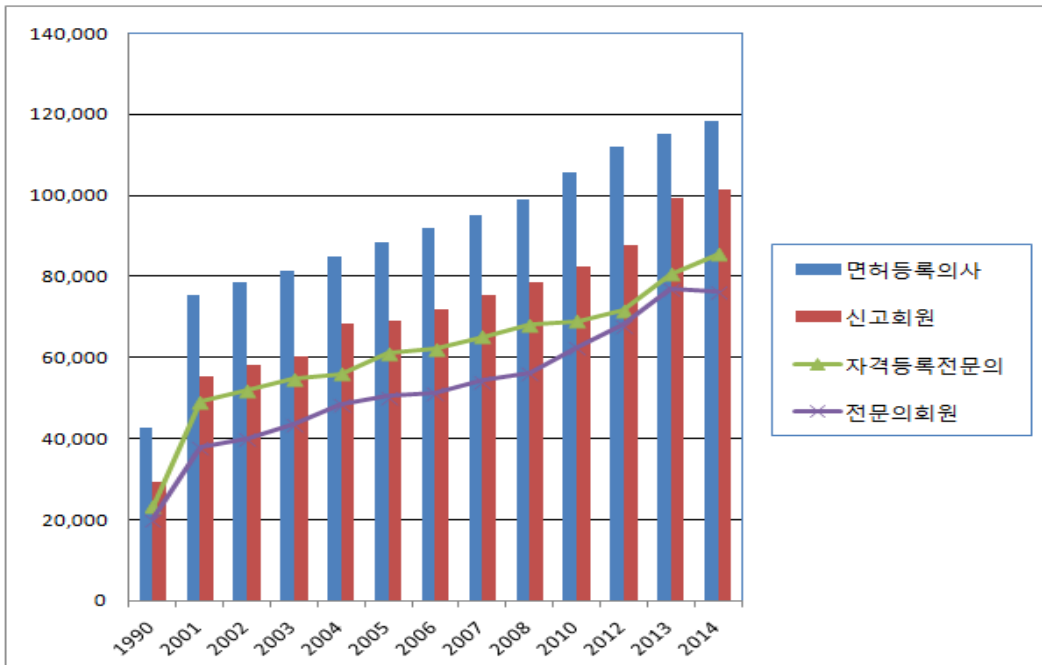

【그림 2-1】 등록 및 활동 전문의 추이, 1990~2014

<Source: 표 2-1/4>

전문의 회원 중 남자 회원은 78.1%인 59,650명이고, 여자 회원은 21.9%인 16,678명으로 조사되었다. 성별 구성비율 면에서, 전 회원의 성별 구성비인 남자 76.5%와 여자 23.5%와 유사한 수준을 보이고 있다. 전체 신고회원 중 전문의의 비율은 75.9%로 전년(78.0%)에 비해 2.1%p 정도 감소하였다.

2 전문과목별 현황

전문과목별 전문의회원 구성 현황을 살펴보면, 내과 17.7%, 외과 7.9%, 소아청소년과(전 소아과) 7.5%, 산부인과 7.9%, 신경정신과 0.3%, 신경과 2.0%, 정신건강의학과(전 정신과) 3.7%, 정형외과 7.2%, 신경외과 3.2%, 흉부외과 1.4%, 성형외과 2.4%, 안과 3.9%, 이비인후과 4.6%, 피부과 2.6%, 비뇨기과 3.2%, 방사선과 0.3%, 영상의학과(전 진단방사선과) 3.8%, 방사선종양학과(전 치료방사선과) 0.3%, 마취통증의학과 5.4%, 재활의학과 2.0%, 결핵과 0.1%, 진단검사의학과(전 임상병리과) 1.1%, 병리과(전 해부병리과) 1.1%, 예방의학과 0.7%, 가정의학과 7.7%, 핵의학과 0.2%, 직업환경의학과(전 산업의학과) 0.3%, 응급의학과 1.4%로 조사되었다.

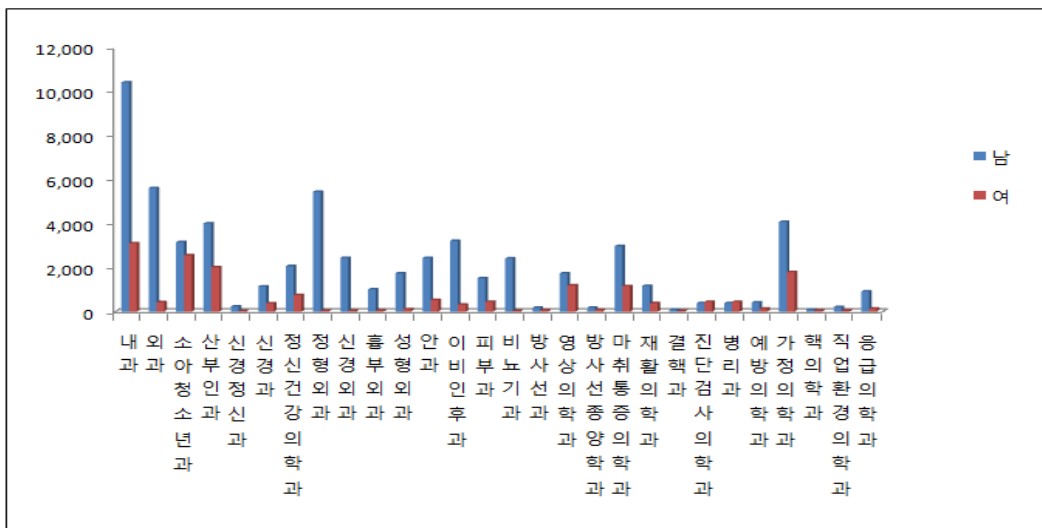

【그림 2-2】 전문과목별 성별 분포, 2014

<Source: 표 2-4>

3

시·도시별 현황

시·도별 전문의 분포는 서울 30.5%, 경기 18.9%, 부산 7.9%, 대구 5.8%, 경남 5.0%, 인천 4.2%, 경북 3.6%, 광주 3.5%, 대전 3.5%, 전북 3.3%, 전남 3.1%, 충남 2.9%, 강원 2.5%, 충북 2.5%, 울산 1.7%, 제주 1.1% 순으로 나타나 전문의 회원 수를 전회원의 지역별 분포와 비교하였을 때 구성 비율 및 순위에 있어서 거의 유사한 분포를 보였다.

신고회원수 대비 지역별 전문의 비율을 보면, 경북 86.7%, 전남 82.6%, 제주 81.5%, 경기 81.2%, 울산 80.8%, 경남 80.6%, 충북 79.8%, 인천 79.3%, 충남 77.4%, 부산 76.6%, 광주 76.6%, 대전 75.9%, 전북 75.0%, 대구 74.9%, 강원 71.7%, 서울 69.9% 순으로 조사되었다.

전체 활동의사 대비 전국 평균 전문의 회원 비율이 75.9%인데, 상대적으로 전문의 회원비율이 높은 지역은 경북, 전남, 제주, 경기, 울산, 경남, 충북, 인천, 충남, 부산, 광주 11개 지역이고 그 외의 지역은 평균보다 유사하거나 낮은 수준을 보였다.

4

도시·농촌별 현황

도시·농촌별 전문의 분포현황을 보면, 서울을 비롯한 6대 광역도시에 57.1%, 소도시에 38.4%, 농촌지역에는 4.5%가 분포하고 있는 것으로 조사되어, 전년도 (56.6%)에 비해 서울 등 6개 대도시 지역이 0.5%P 증가된 것으로 나타났다.

5

취업별 현황

취업별 분포를 보면, 군진을 제외한 전문의 회원 76,328명 중 병·의원을 개원한 개원 전문의는 42.0%로 전년(46.3%)에 비해 4.3%P로 감소를 보였으며, 의료기관 취업은 46.3%로 전년(42.6%) 대비 3.7%P로 증가한 것으로 조사되었다. 전문과목 중 회원 수 대비 개원 비율이 제일 높은 전문과목은 피부과이고 다음은 이비인후과로 집계 되었다.

그밖에 의과대학에 재직 중이거나 진료를 하지 않는 전문의가 0.7%, 보건소(지소 포함)가 1.7%, 기타는 6.9%로 조사되었고, 전문의 자격취득을 위하여 수련 중인 전공의가 2.4%로 조사되었다. 전문과목 중 회원 수 대비 개원비율이 제일 높은 전문과목은 피부과 71.2%, 이비인후과 70.3%, 성형외과 64.1%, 안과 63.6% 순으로 집계되었다.

【표 2】 회원수 순위 취업별 전문과목별 회원 분포

(단위: 명, %)

	회원수	총비율	개원	의료기관 취업	의과대학	전공의	보건소	기타
계	76,328	100.0	42.0	46.3	0.7	2.4	1.7	6.9
내과	13,536	100.0	37.9	52.0	0.4	3.2	0.9	5.6
외과	6,040	100.0	39.9	49.4	0.6	2.0	0.6	7.6
산부인과	6,027	100.0	48.9	40.0	0.2	1.3	1.1	8.4
가정의학과	5,878	100.0	54.0	29.7	0.3	2.7	2.0	11.4
소아청소년과	5,710	100.0	53.6	33.9	0.4	1.5	2.1	8.5
정형외과	5,482	100.0	37.7	52.6	0.3	2.6	0.5	6.3
마취통증의학과	4,130	100.0	35.5	52.3	0.3	2.5	2.7	6.7
이비인후과	3,521	100.0	70.3	22.3	0.2	1.6	1.1	4.5
안과	2,960	100.0	63.6	27.6	0.5	2.2	1.9	4.3
영상의학과	2,919	100.0	15.8	74.6	0.4	4.1	0.6	4.5
정신건강의학과	2,814	100.0	32.6	57.7	0.5	2.7	0.7	5.8
신경외과	2,470	100.0	19.9	68.7	0.7	2.2	2.1	6.4
비뇨기과	2,449	100.0	58.3	31.6	0.3	1.3	3.9	4.7
피부과	1,959	100.0	71.2	19.6	0.3	2.0	1.5	5.5
성형외과	1,849	100.0	64.1	23.7	0.2	1.7	5.6	4.7
재활의학과	1,541	100.0	24.4	61.0	0.3	3.4	6.2	4.7
신경과	1,508	100.0	15.8	71.2	0.9	3.4	3.7	5.0
흉부외과	1,055	100.0	30.0	60.3	1.2	1.1	1.6	5.7
응급의학과	1,045	100.0	5.6	77.2	0.4	5.7	5.2	5.8
병리과	827	100.0	11.7	66.0	8.9	3.1	0.4	9.8
진단검사의학과	825	100.0	11.4	70.7	1.1	2.3	1.8	12.7
예방의학과	540	100.0	12.8	39.3	23.9	0.9	2.6	20.6
신경정신과 *	262	100.0	41.6	43.5	2.7	0.0	0.0	12.2
방사선종양학과	259	100.0	7.3	78.4	1.5	4.6	4.6	3.5
직업환경의학과	248	100.0	18.1	55.2	2.8	4.0	2.4	17.3
방사선과 *	240	100.0	20.8	65.0	1.7	0.0	0.0	12.5
핵의학과	123	100.0	2.4	74.0	2.4	10.6	5.7	4.9
결핵과	111	100.0	54.1	27.9	0.9	0.9	0.9	15.3

<source: 표 2-6>

6

연령별 현황

전문의 회원의 연령별 비율을 보면, 80대 이상 1.5%, 70대 3.7%, 60대 10.4%, 50대 25.1%, 40대 36.4%, 30대 22.9%, 20대 연령군은 0.0%로서 각 연령별로 차지하는 비율은 전년과 비슷한 수준의 분포를 보여주고 있다. 여기에서 전년에 비하여 60대 전문의 수가 1.1%P 증가하였고 50대가 가장 높은 증가율(2.2%P)을 보였으며 40대는 전년에 비해 0.2%P 증가율을 보였다. 반면 30대는 전년에 비해 가장 높은 4.0%P 감소율을 보였고 20대와 70대, 80대는 전년과 비슷한 수준을 보이고 있다.

【표 3】 회원수 순위 상위 10개 연령별 전문과목별 회원 분포

(단위: 명, %)

전문과목	계	29세 이하	30대	40대	50대	60대	70대	80세 이상
전체전문의 수	76,328	0.0	22.9	36.4	25.1	10.4	3.7	1.5
내과	13,536	0.0	4.6	6.9	4.2	1.5	0.4	0.2
외과	6,040	0.0	1.4	2.3	2.3	1.1	0.6	0.2
산부인과	6,027	0.0	1.0	2.6	2.3	1.3	0.5	0.2
가정의학과	5,878	0.0	2.1	2.4	1.8	0.2	0.3	0.3
소아청소년과	5,710	0.0	1.6	2.4	2.1	1.1	0.3	0.1
정형외과	5,482	0.0	1.4	2.7	1.9	0.9	0.3	0.1
마취통증의학과	4,130	0.0	1.4	2.0	1.4	0.5	0.1	0.0
이비인후과	3,521	0.0	0.9	1.7	1.2	0.5	0.2	0.1
안과	2,960	0.0	0.9	1.5	0.9	0.4	0.1	0.0
영상의학과	2,919	0.0	1.0	1.6	1.0	0.3	0.0	0.0

<Source: 표 2-9>

성별 전문의 현황을 연령대별로 보면, 35세 이상 44세 미만 연령군의 경우 남자 전문의는 전체 남자전문의(59,650명)의 31.9%이며, 여자전문의는 전체 여자전문의(16,678명)의 45.8%를 차지하고 있다. 이 연령대 여자전문의의 비율이 남자전문의 보다는 상대적으로 더 높게 나타났다.

7

개원전문의 현황

전문과목별로 개원전문의 분포를 보면 내과(16.0%), 소아청소년과(9.6%), 산부인과(9.2%), 외과(7.5%) 등 기본 4개과는 지역에 상관없이 개원전문의의 거의 절반(42.3%)을 차지하고 있는 것으로 조사되었으며, 그외 가정의학과(9.9%), 이비인후과(7.7%), 정형외과(6.5%), 안과(5.9%), 마취통증의학과(4.6%) 순으로 조사되었다.

1996년에 새로 개설된 핵의학과, 응급의학과, 직업환경의학과(전 산업의학과)의 경우 개원전문의가 전년과 같은 수준의 적은 수로 조사되었다.

도시·농촌별 개원전문의 분포를 보면 서울 및 대도시지역은 전체 개원전문의의 54.6%, 소도시지역에는 40.9%, 농촌지역에는 4.6%로 전년과 비교해서 서울 및 대도시 지역이 0.3%p 감소한 것으로 조사되었다.

지역별 전문과목별 개원전문의 편중현상에 관하여 살펴보면, 서울의 경우 서울 전체 성형외과 개원전문의 702명 중 74.9%인 522명이 강남구에 개원한 것으로 나타나 지역별 특정 전문과목에 대한 편중현상이 나타나고 있다. 부산의 경우도 서울과 마찬가지로, 부산 전체 성형외과 개원전문의 90명 중 74.4%인 67명이 부산 진구에 개원한 것으로 나타나 특정 전문과목에 대한 지역 편중현상이 전년과 비슷한 수준으로 나타나고 있음을 알 수 있었다.

성별 분포를 살펴보면, 여자 개원전문의 중 42.6%가 서울지역에 분포하고 있어 지역 편중 현상이 지속되고 있는 것으로 조사되었다.

한편, 남자 개원전문의의 52.2%, 여자 개원전문의의 65.9%가 서울을 포함한 대도시 이상 지역에 분포하고 있는 것으로 조사되었다.

표 2-1 연도별 신고의사 및 전문의 현황, 1982-2014
Physicians and Specialists Registered, 1982-2014

년도 Year	신고회원 (A) Physicians Registered	전문의 (B) Specialists	전년대비증가 Increase	성별		전문의 비율 B/A×100
				남 Male	여 Female	
1982	15,623	7,217	259			46.2
1985	19,820	11,414	2,010			57.6
1990	28,361	19,378	1,984	16,756	2,622	68.3
1991	30,597	20,381	1,003	17,430	2,951	66.6
1992	32,758	20,979	598	17,986	2,993	64.0
1993	34,811	22,269	1,290	19,038	3,231	64.0
1994	37,019	24,161	1,892	20,639	3,522	65.3
1995	39,583	26,365	2,204	22,423	3,942	66.6
1996	42,673	28,838	2,473	24,449	4,389	67.6
1997	45,011	31,157	2,319	26,324	4,833	69.2
1998	47,507	33,818	2,661	28,522	5,296	71.2
1999	49,937	35,901	2,083	30,185	5,716	71.9
2001	54,657	37,925	2,024	31,765	6,160	69.4
2002	57,886	40,180	2,255	33,772	6,408	69.4
2003	59,832	41,726	1,546	35,057	6,669	69.7
2004	67,853	48,576	6,850	40,475	8,101	71.6
2005	68,590	50,425	1,849	41,870	8,555	73.5
2006	71,015	51,301	876	42,448	8,853	72.0
2007	74,423	54,328	3,027	44,730	9,598	73.0
2008	77,020	56,385	2,057	46,230	10,155	73.2
2009	78,998	59,444	3,059	48,149	11,295	75.2
2010	81,303	62,670	3,226	50,447	12,223	77.1
2011	83,460	65,807	3,137	52,645	13,162	78.8
2012	86,452	68,094	5,424	53,858	14,236	78.8
2013	98,726	76,973	8,879	60,212	16,761	78.0
2014	100,583	76,328	-645	59,650	16,678	75.9

주 : 신고회원 수, 군진 제외
2000년 자료누락은 기준시점 변동으로 인함

표 2-2 지역별 신고의사 및 전문의 현황, 2014

Physicians and Specialists Registered by Location (Province), 2014

지 역 Province	신고회원 (A) Physicians Registered		전문의 (B) Specialists		남	여	전문의 비율 B/A×100
	명	%	명	%	Male	Female	
계 Total	100,583	100.0	76,328	100.0	59,650	16,678	75.9
서울 Seoul	33,339	33.1	23,299	30.5	16,114	7,185	69.9
부산 Busan	7,852	7.8	6,018	7.9	4,827	1,191	76.6
대구 Daegu	5,937	5.9	4,447	5.8	3,460	987	74.9
인천 Incheon	4,084	4.1	3,239	4.2	2,630	609	79.3
광주 Gwangju	3,497	3.5	2,679	3.5	2,171	508	76.6
대전 Daejon	3,475	3.5	2,639	3.5	2,065	574	75.9
울산 Ulsan	1,565	1.6	1,265	1.7	1,093	172	80.8
경기 Gyeonggi	17,751	17.6	14,416	18.9	11,214	3,202	81.2
강원 Gangwon	2,671	2.7	1,914	2.5	1,674	240	71.7
충북 Chungbuk	2,345	2.3	1,871	2.5	1,635	236	79.8
충남 Chungnam	2,875	2.9	2,225	2.9	1,988	237	77.4
전북 Jeonbuk	3,403	3.4	2,553	3.3	2,149	404	75.0
전남 Jeonnam	2,827	2.8	2,336	3.1	2,141	195	82.6
경북 Gyeongbuk	3,153	3.1	2,735	3.6	2,430	305	86.7
경남 Gyeongnam	4,749	4.7	3,828	5.0	3,338	490	80.6
제주 Jeju	1,060	1.1	864	1.1	721	143	81.5

주 : 신고회원 수, 군진 제외

표 2-3 도시·농촌별 전문의 현황, 1982-2014
Specialists Registered by Urban/Rural Area, 1982-2014

년 도 Year	전문의회원 Specialists Registered	도 시						농 촌	
		도 시 Urban		대 도 시 Large City		소 도 시 Small City		Rural	
		명	%	명	%	명	%	명	%
1982	7,206	6,779	94.1	5,311	73.7	1,468	20.4	427	5.9
1983	8,238	7,819	94.9	6,193	75.2	1,626	19.7	419	5.1
1984	9,404	8,924	94.9	6,715	71.4	2,209	23.5	480	5.1
1985	11,414	10,898	95.5	7,506	65.8	3,392	29.7	516	4.5
1986	11,831	11,255	95.1	7,612	64.3	3,643	30.8	576	4.9
1987	13,502	12,695	94.0	8,959	66.4	3,736	27.7	807	6.0
1988	16,222	15,415	95.0	11,362	70.0	4,053	25.0	807	5.0
1989	17,394	16,509	94.9	12,263	70.5	4,246	24.4	885	5.1
1990	18,735	17,790	95.0	13,061	69.7	4,729	25.2	945	5.0
1991	20,381	19,282	94.6	13,920	68.3	5,362	26.3	1,099	5.4
1992	20,979	19,819	94.5	13,934	66.4	5,885	28.1	1,160	5.5
1993	22,269	21,021	94.4	14,650	65.8	6,371	28.6	1,248	5.6
1994	24,161	22,748	94.2	15,666	64.8	7,082	29.3	1,413	5.8
1995	26,365	25,230	95.7	16,825	63.8	8,405	31.9	1,135	4.3
1996	28,838	27,651	95.9	18,095	62.7	9,556	33.1	1,187	4.1
1997	31,157	29,728	95.4	19,406	62.3	10,322	33.1	1,429	4.6
1998	33,818	32,285	95.5	20,795	61.5	11,490	34.0	1,533	4.5
1999	35,901	34,141	95.1	21,672	60.4	12,469	34.7	1,760	4.9
2001	37,925	35,922	94.7	21,840	57.6	14,082	37.1	2,003	5.3
2002	40,180	38,133	94.9	23,284	57.9	14,849	37.0	2,047	5.1
2003	41,726	39,587	94.9	24,117	57.8	15,470	37.1	2,139	5.1
2004	48,576	46,153	95.0	28,003	57.6	18,150	37.4	2,423	5.0
2005	50,425	47,947	95.1	29,064	57.6	18,883	37.4	2,478	4.9
2006	51,301	48,791	95.1	29,636	57.8	19,155	37.3	2,510	4.9
2007	54,328	51,583	95.0	31,229	57.5	20,354	37.5	2,745	5.1
2008	56,385	53,437	94.8	32,087	56.9	21,350	37.9	2,948	5.2
2012	68,094	65,127	95.6	39,962	58.7	25,165	37.0	2,967	4.4
2013	76,973	73,267	95.2	43,586	56.6	29,681	38.6	3,706	4.8
2014	76,328	72,862	95.5	43,586	57.1	29,276	38.4	3,466	4.5
남	59,650	56,427	94.6	32,360	54.2	24,067	40.3	3,223	5.4
여	16,678	16,435	98.5	11,226	67.3	5,209	31.2	243	1.5

주 : 군진 제외

대도시 - 서울, 부산, 대구, 인천, 광주, 대전, 울산(광주는 1987, 대전은 1988, 울산은 1997년부터 포함)

소도시 - 대도시를 제외한 시지역

농 촌 - 군지역

표 2-4 전문과목별 성별 전문의 현황, 2014
Specialists Registered by Specialty and Sex, 2014

전문과목 Specialty	자격등록전문 (A) Specialists Qualified		
	명	%	
	2001	49,044	
	2002	52,045	
	2003	54,864	
	2004	55,948	
	2005	61,019	
	2006	62,189	
	2007	65,081	
	2008	68,057	
	2012	79,508	
	2013	82,160	
	2014	85,501	
		100.0	
내과	Internal Medicine	14,814	17.3
외과	Surgery	6,701	7.8
소아청소년과	Pediatrics	6,171	7.2
산부인과	Obstetrics & Gynecology	6,530	7.6
신경정신과 *	Neruopsychiatry	287	0.3
신경과	Neurology	1,731	2.0
정신건강의학과	Psychiatry	3,204	3.7
정형외과	Orthopedic Surgery	5,976	7.0
신경외과	Neuro Surgery	2,689	3.1
흉부외과	Thoracic & Cardiovascular Surgery	1,184	1.4
성형외과	Plastic Surgery	2,035	2.4
안과	Ophthalmology	3,240	3.8
이비인후과	Otolaryngology	3,793	4.4
피부과	Dermatology	2,149	2.5
비뇨기과	Urology	2,649	3.1
방사선과 *	Radiology	239	0.3
영상의학과	Diagnostic Radiology	3,280	3.8
방사선종양학과	Therapeutic Radiology and Oncology	419	0.5
마취통증의학과	Anesthesia and Pain Medicine	4,527	5.3
재활의학과	Rehabilitation Medicine	1,737	2.0
결핵과	Tuberculosis	180	0.2
진단검사의학과	Laboratory Medicine	948	1.1
병리과	Pathology	964	1.1
예방의학과	Preventive Medicine	690	0.8
가정의학과	Family Medicine	7,184	8.4
핵의학과	Nuclear Medicine	294	0.3
직업환경의학과	Occupation Environmental Medicine	636	0.7
응급의학과	Emergency Medicine	1,250	1.5

주 : 군진 제외, () 안은 2개 이상 전문의 자격취득자(2,137명) 포함 - 2개(2,034명), 3개(101명), 4개(2명)
2001-2004년, 2012년-2013년 자격등록전문은는 각년도 보건복지통계연보
2007년, 2014년 자격등록전문은는 보건복지부 운영지원과 면허계

* 신경정신과, 방사선과 자격등록전문은는 1983년부터 분과되었음

** 신경과, 정신과 및 진단방사선과, 방사선종양학과(전 치료방사선과)로 구분되기 이전까지의 전문의 수입.

*** 소아청소년과(전 소아과), 영상의학과(전 진단방사선과) 2007년 명칭변경, 정신건강의학과(전 정신과), 직업환경의학과(전 산업의학과) 2011년 명칭변경 되었음.

전문의회원 (B) SpecialistsRegistered			남 Male		여 Female			
명	%	B/A(%)	명	%	명	%		
37,925		77.3	31,765		6,160			
40,180		77.2	33,772		6,408			
43,481		79.3	36,499		6,982			
48,576		86.8	40,475		8,101			
50,425		82.6	41,870		8,555			
51,301		82.5	42,448		8,853			
54,328		83.5	44,730		9,598			
56,385		82.8	46,230		10,155			
68,094		85.6	53,858		14,236			
76,973		93.7	60,212		16,761			
76,328	(2,137)	100.0	59,650	(1,753)	100.0	16,678	(384)	100.0
13,536	17.7	91.4	10,427	17.5	3,109	18.6		
6,040	7.9	90.1	5,621	9.4	419	2.5		
5,710	7.5	92.5	3,155	5.3	2,555	15.3		
6,027	7.9	92.3	4,013	6.7	2,014	12.1		
262	0.3	91.3	236	0.4	26	0.2		
1,508	2.0	87.1	1,143	1.9	365	2.2		
2,814	3.7	87.8	2,065	3.5	749	4.5		
5,482	7.2	91.7	5,449	9.1	33	0.2		
2,470	3.2	91.9	2,440	4.1	30	0.2		
1,055	1.4	89.1	1,007	1.7	48	0.3		
1,849	2.4	90.9	1,739	2.9	110	0.7		
2,960	3.9	91.4	2,435	4.1	525	3.1		
3,521	4.6	92.8	3,211	5.4	310	1.9		
1,959	2.6	91.2	1,518	2.5	441	2.6		
2,449	3.2	92.4	2,420	4.1	29	0.2		
240	0.3	100.4	177	0.3	63	0.4		
2,919	3.8	89.0	1,733	2.9	1,186	7.1		
259	0.3	61.8	177	0.3	82	0.5		
4,130	5.4	91.2	2,974	5.0	1,156	6.9		
1,541	2.0	88.7	1,165	2.0	376	2.3		
111	0.1	61.7	82	0.1	29	0.2		
825	1.1	87.0	383	0.6	442	2.7		
827	1.1	85.8	383	0.6	444	2.7		
540	0.7	78.3	413	0.7	127	0.8		
5,878	7.7	81.8	4,084	6.8	1,794	10.8		
123	0.2	41.8	78	0.1	45	0.3		
248	0.3	39.0	207	0.3	41	0.2		
1,045	1.4	83.6	915	1.5	130	0.8		

표 2-5 지역별 전문과목별 전문의 현황, 2014

Specialists Registered by Specialty and Location (Province), 2014

지 역 Province	계 Total	전 문 과 목											
		1	2	3	4	5	6	7	8	9	10	11	12
2001	37,925	6,245	3,638	3,340	3,806	284	513	1,087	2,714	1,191	618	777	1,410
2002	40,180	6,732	3,791	3,443	3,885	274	594	1,192	2,943	1,277	668	822	1,506
2003	41,726	7,065	3,884	3,552	4,027	270	640	1,314	3,048	1,303	659	872	1,543
2004	48,576	8,117	4,341	3,990	4,655	284	764	1,581	3,600	1,567	762	1,102	1,924
2005	50,425	8,524	4,486	4,113	4,732	280	807	1,684	3,727	1,620	790	1,126	1,996
2006	51,301	8,816	4,504	4,167	4,711	273	863	1,737	3,792	1,652	783	1,150	2,020
2007	54,328	9,385	4,659	4,403	4,949	269	936	1,854	4,031	1,744	830	1,248	2,154
2008	56,385	9,847	4,811	4,533	5,026	266	999	1,948	4,146	1,811	855	1,291	2,230
2012	68,094	12,320	5,511	5,228	5,390	254	1,339	2,448	4,855	2,183	982	1,574	2,644
2013	76,973	13,638	6,103	5,735	6,051	267	1,521	2,843	5,532	2,508	1,070	1,855	2,999
2014	76,328	13,536	6,040	5,710	6,027	262	1,508	2,814	5,482	2,470	1,055	1,849	2,960
서울 Seoul	23,299	4,079	1,618	1,557	1,799	90	422	707	1,438	630	304	978	994
부산 Busan	6,018	1,150	509	432	499	27	118	213	465	191	85	132	243
대구 Daegu	4,447	826	385	346	321	14	114	147	332	164	54	116	183
인천 Incheon	3,239	592	274	261	269	10	46	112	275	123	45	50	116
광주 Gwangju	2,679	478	210	229	215	11	47	92	192	105	31	41	97
대전 Daejeon	2,639	488	179	187	214	10	76	95	190	80	44	49	102
울산 Ulsan	1,265	226	92	107	114	4	18	42	87	45	22	25	53
경기 Gyeonggi	14,416	2,492	1,075	1,323	1,220	40	260	566	1,109	433	182	207	514
강원 Gangwon	1,914	362	174	123	136	8	49	80	156	77	24	30	74
충북 Chungbuk	1,871	307	150	138	139	4	39	96	157	72	31	34	66
충남 Chungnam	2,225	352	222	165	184	4	47	110	161	78	30	31	76
전북 Jeonbuk	2,553	476	225	177	184	7	51	89	191	92	37	33	95
전남 Jeonnam	2,336	409	243	142	156	8	44	105	157	89	44	27	69
경북 Gyeongbuk	2,735	453	277	184	216	14	61	133	208	104	48	35	103
경남 Gyeongnam	3,828	696	345	278	293	10	95	201	297	152	57	45	144
제주 Jeju	864	150	62	61	68	1	21	26	67	35	17	16	31

전문과목 코드 : 1. 내 과 2. 외 과 3. 소아청소년과 4. 산부인과 5. 신경정신과
 11. 성형외과 12. 안 과 13. 이비인후과 14. 피 부 과 15. 비뇨기과
 21. 결 핵 과 22. 진단검사의학과 23. 병 리 과 24. 예방의학과 25. 가정의학과

* 군진 제외

Specialty															
13	14	15	16	17	18	19	20	21	22	23	24	25	26	27	28
1,874	928	1,190	244	1,423	134	1,834	448	103	470	449	396	2,628	13	62	106
2,002	1,023	1,286	237	1,570	144	1,949	521	106	472	474	381	2,667	13	68	140
2,061	1,060	1,364	236	1,611	144	1,980	566	104	494	472	392	2,813	17	75	160
2,384	1,283	1,603	252	1,905	156	2,384	730	110	556	538	443	3,187	24	88	246
2,462	1,335	1,647	247	1,938	159	2,492	763	110	567	555	449	3,388	30	104	294
2,513	1,353	1,680	231	1,955	163	2,558	807	103	572	561	432	3,441	104	27	333
2,671	1,416	1,796	233	2,037	169	2,727	897	101	589	569	430	3,674	33	117	407
2,758	1,467	1,867	230	2,056	181	2,879	959	100	597	586	433	3,863	44	128	474
3,206	1,748	2,224	222	2,570	231	3,598	1,309	103	741	739	469	5,014	103	209	880
3,551	1,981	2,461	242	2,955	260	4,171	1,555	111	828	832	545	5,916	124	254	1,065
3,521	1,959	2,449	240	2,919	259	4,130	1,541	111	825	827	540	5,878	123	248	1,045
1,086	807	700	95	1,086	109	1,344	427	42	313	355	164	1,827	50	33	245
283	142	193	18	208	21	319	100	11	70	72	35	414	10	14	44
204	115	154	8	151	13	229	78	3	47	57	43	293	9	6	35
164	63	101	6	89	8	147	64	3	30	29	15	267	2	18	60
118	79	82	8	90	3	153	53	1	35	27	20	191	7	8	56
107	66	76	12	99	11	127	81	4	25	27	17	223	6	9	35
66	25	45	5	49	3	76	18	1	6	11	12	77	2	15	19
761	362	485	37	526	39	702	325	22	128	120	80	1,118	15	49	226
76	34	63	11	63	7	115	44	3	23	14	19	106	0	4	39
78	31	62	6	53	3	98	39	1	18	11	16	175	1	12	34
85	39	84	5	73	6	125	48	5	18	13	26	197	2	10	29
91	59	81	7	87	10	147	57	3	25	21	19	251	6	2	30
86	27	76	6	106	9	155	43	5	24	17	13	216	6	14	40
114	29	100	6	85	7	156	50	3	21	15	27	206	1	17	62
166	64	121	8	122	8	191	86	2	29	32	30	260	4	36	56
36	17	26	2	32	2	46	28	2	13	6	4	57	2	1	35

6. 신경과 7. 정신건강의학과 8. 정형외과 9. 신경외과 10. 흉부외과
16. 방사선과 17. 영상의학과 18. 방사선종양학과 19. 마취통증의학과 20. 재활의학과
26. 핵의학과 27. 직업환경의학과 28. 응급의학과

표 2-5-1 서울

시군구	계 Total	전 문 과 목												
		1	2	3	4	5	6	7	8	9	10	11	12	13
2001	11,199	1,887	922	938	1,115	117	144	285	673	271	160	334	470	554
2002	11,801	2,021	932	951	1,104	110	160	318	739	305	186	365	501	592
2003	12,398	2,135	956	1,001	1,157	108	175	352	779	317	185	395	521	628
2004	14,625	2,425	1,088	1,121	1,358	115	212	446	944	392	211	506	660	728
2005	15,256	2,610	1,105	1,184	1,374	114	229	472	964	401	226	522	685	754
2006	15,640	2,750	1,124	1,194	1,361	109	246	478	999	416	225	545	702	764
2007	16,482	2,898	1,181	1,247	1,427	110	267	508	1,070	437	233	584	737	813
2008	17,022	3,018	1,223	1,282	1,452	107	279	523	1,102	438	243	599	751	829
2012	21,820	3,991	1,546	1,533	1,664	98	397	691	1,378	591	306	786	920	995
2013	23,335	4,114	1,623	1,572	1,814	92	425	687	1,427	630	309	967	991	1,081
2014	23,299	4,079	1,618	1,557	1,799	90	422	707	1,438	630	304	978	994	1,086
강 남 구	4,004	538	238	169	323	3	49	116	150	109	46	608	193	147
강 동 구	962	212	57	63	70	2	30	28	86	34	9	7	48	50
강 북 구	363	50	36	28	30	0	5	9	28	9	5	5	21	26
강 서 구	665	102	34	55	77	2	9	15	63	26	7	4	28	40
관 약 구	455	74	32	45	50	1	4	13	39	10	3	2	19	26
광 진 구	702	124	48	50	68	4	15	52	41	15	14	9	18	40
구 로 구	693	132	38	59	64	1	10	14	54	19	9	15	22	35
금 천 구	232	40	16	18	22	0	1	7	28	4	2	2	7	14
노 원 구	940	162	70	87	66	2	21	25	67	28	14	19	33	45
도 봉 구	344	69	26	32	27	0	10	12	36	8	5	3	15	21
동대문구	878	179	52	51	59	6	17	39	85	27	11	9	29	42
동 작 구	820	164	48	52	54	6	17	18	60	25	13	14	33	43
마 포 구	459	80	24	42	48	3	2	15	30	8	2	11	19	34
서대문구	1,094	248	86	74	51	1	23	26	45	33	23	17	39	50
서 초 구	1,781	254	124	107	129	13	25	55	75	43	24	121	104	74
성 동 구	540	101	34	37	44	3	16	11	39	13	10	9	13	26
성 북 구	793	154	61	63	55	8	13	17	53	28	11	15	29	35
송 파 구	1,790	374	152	130	124	9	32	44	103	39	27	28	61	71
양 천 구	813	146	59	71	67	4	16	17	61	22	9	8	27	41
영등포구	1,131	196	88	70	70	4	19	24	80	32	9	28	82	56
용 산 구	479	94	36	44	46	0	7	8	30	12	5	9	19	18
은 평 구	543	81	38	45	54	2	9	24	39	12	4	3	21	33
종 로 구	1,566	296	118	90	74	14	45	79	61	46	30	18	66	53
중 구	771	125	71	31	86	2	15	22	41	13	8	12	34	40
중 량 구	481	84	32	44	41	0	12	17	44	15	4	2	14	26

전문과목 코드 : 1. 내 과 2. 외 과 3. 소아청소년과 4. 산부인과 5. 신경정신과
 11. 성형외과 12. 안 과 13. 이비인후과 14. 피 부 과 15. 비뇨기과
 21. 결 핵 과 22. 진단검사의학과 23. 병 리 과 24. 예방의학과 25. 가정의학과

* 군진 제외

Specialty														
14	15	16	17	18	19	20	21	22	23	24	25	26	27	28
348	349	115	423	54	515	151	44	187	198	123	777	6	10	29
399	363	113	490	55	533	161	41	182	195	121	805	7	12	40
416	386	109	510	55	554	181	41	188	195	123	861	8	16	46
528	461	117	601	61	706	243	41	224	217	132	987	11	17	73
553	469	113	639	61	733	241	41	226	231	138	1,050	14	17	90
545	483	104	672	67	774	269	39	226	234	123	1,053	20	12	106
567	496	103	723	73	807	285	39	237	235	132	1,122	11	23	117
597	508	104	736	74	843	296	38	237	241	137	1,200	17	27	121
740	668	104	1,014	105	1,167	402	40	310	319	163	1,568	44	37	243
812	692	98	1,097	108	1,333	435	42	315	363	165	1,812	49	35	247
807	700	95	1,086	109	1,344	427	42	313	355	164	1,827	50	33	245
204	116	9	210	15	248	55	2	41	61	7	309	7	4	27
34	31	1	38	5	50	28	0	15	9	1	41	3	0	10
5	19	1	6	0	22	17	2	1	1	3	33	0	0	1
17	18	0	26	2	44	21	0	7	7	1	56	0	0	4
17	14	0	11	1	23	8	0	4	1	4	51	0	1	2
24	15	1	33	3	38	13	0	8	6	2	52	1	0	8
14	22	3	26	2	42	18	2	6	11	3	62	2	0	8
1	8	1	6	1	10	7	1	3	3	1	23	0	2	4
35	31	1	43	8	51	12	3	13	17	4	62	4	0	17
7	7	0	13	0	15	7	1	2	1	1	20	1	0	5
18	34	8	35	2	49	25	3	12	15	4	54	1	1	11
27	26	4	39	6	48	13	2	12	13	6	64	3	0	10
22	19	1	6	0	21	3	1	3	0	4	58	1	0	2
39	37	3	57	10	83	16	1	15	17	17	65	3	2	13
82	52	7	83	6	134	25	4	34	31	18	140	2	5	10
13	13	6	16	3	36	11	2	15	13	10	42	0	2	2
22	19	2	26	4	45	17	3	11	10	11	76	1	0	4
53	46	5	132	14	123	23	0	32	34	10	98	7	0	19
30	24	3	34	2	41	20	0	11	20	5	60	2	1	12
37	40	12	57	5	55	29	4	11	11	6	87	0	4	15
11	12	1	21	2	11	7	2	15	11	5	48	0	0	5
16	13	3	11	2	30	21	5	3	1	3	65	0	0	5
36	39	16	103	13	76	16	0	27	43	30	126	10	9	32
28	34	7	38	3	27	5	4	8	15	6	83	1	0	12
15	11	0	16	0	22	10	0	4	4	2	52	1	2	7

6. 신 경 과 7. 정신건강의학과 8. 정형외과 9. 신경외과 10. 흉부외과
16. 방사선과 17. 영상의학과 18. 방사선종양학과 19. 마취통증의학과 20. 재활의학과
26. 핵의학과 27. 직업환경의학과 28. 응급의학과

표 2-5-2 부산

시군구	계 Total	전 문 과 목												
		1	2	3	4	5	6	7	8	9	10	11	12	13
2001	3,289	563	310	321	336	32	47	93	247	103	35	63	140	174
2002	3,578	615	336	315	352	32	61	108	273	108	49	73	140	191
2003	3,609	644	335	316	358	33	63	110	270	103	48	72	137	192
2004	4,008	702	361	332	397	32	64	134	303	115	55	85	168	212
2005	4,170	735	378	342	400	32	68	146	299	130	59	87	176	218
2006	4,091	737	362	322	398	29	71	147	301	129	59	88	160	212
2007	4,406	809	391	345	422	29	76	154	325	143	67	99	175	222
2008	4,521	846	400	351	429	27	76	156	329	148	65	99	185	222
2012	5,392	1,061	444	405	452	24	105	192	403	175	78	116	210	266
2013	5,998	1,156	510	429	499	28	114	206	463	197	84	129	244	278
2014	6,018	1,150	509	432	499	27	118	213	465	191	85	132	243	283
강 서 구	34	6	3	3	4	0	0	0	3	0	0	0	0	2
금 정 구	353	80	27	25	31	2	5	13	32	14	2	0	5	20
기 장 군	158	36	14	17	15	0	0	2	10	3	5	0	3	7
남 구	333	60	19	29	27	2	7	14	37	7	4	4	13	17
동 구	276	54	13	19	29	2	8	12	16	13	2	6	4	12
동 래 구	495	93	60	35	46	3	5	22	45	30	2	1	10	20
부 산 진 구	970	153	67	52	67	7	23	24	58	28	16	76	79	34
북 구	354	62	26	33	47	0	5	14	34	4	4	2	19	14
사 상 구	310	57	28	20	15	1	6	29	33	8	3	0	11	15
사 하 구	371	75	34	36	38	2	5	9	42	8	2	3	14	20
서 구	733	177	62	34	35	1	25	16	31	30	21	14	26	37
수 영 구	343	65	32	30	32	2	7	12	29	13	2	3	4	16
연 제 구	320	66	30	22	27	1	7	19	25	6	9	1	12	16
영 도 구	145	29	18	11	11	0	3	3	9	3	2	0	4	7
중 구	184	32	13	10	11	2	3	4	16	8	2	5	8	13
해 운 대 구	639	105	63	56	64	2	9	20	45	16	9	17	31	33

전문과목 코드 : 1. 내 과 2. 외 과 3. 소아청소년과 4. 산부인과 5. 신경정신과
 11. 성형외과 12. 안 과 13. 이비인후과 14. 피 부 과 15. 비뇨기과
 21. 결 핵 과 22. 진단검사의학과 23. 병 리 과 24. 예방의학과 25. 가정의학과

* 군진 제외

Busan

Specialty														
14	15	16	17	18	19	20	21	22	23	24	25	26	27	28
78	116	23	98	12	144	30	13	38	38	27	202	1	4	1
94	127	22	119	13	171	34	13	43	42	35	203	1	6	2
96	130	21	116	13	169	36	12	46	42	31	203	2	7	4
108	140	24	141	14	199	42	11	45	51	36	221	2	9	5
111	147	23	145	15	211	46	12	51	52	33	232	3	11	8
104	151	22	138	13	200	44	11	49	54	34	230	2	13	11
114	159	21	152	14	209	52	11	51	54	31	255	3	11	12
116	161	21	147	14	221	57	12	52	58	33	270	3	8	15
129	177	20	187	18	273	84	12	60	62	34	353	7	8	37
142	187	19	211	20	318	97	11	70	68	37	414	10	14	43
142	193	18	208	21	319	100	11	70	72	35	414	10	14	44
0	0	0	1	1	1	0	0	0	1	3	4	0	2	0
6	11	1	6	0	20	9	3	1	3	4	33	0	0	0
4	5	1	5	2	10	0	0	2	3	0	12	1	0	1
8	10	1	6	0	18	7	0	2	5	3	28	1	1	3
1	9	2	15	0	23	6	1	5	5	0	16	1	0	2
13	15	1	24	0	24	5	1	5	8	0	23	1	0	3
32	39	3	32	3	52	13	1	14	10	10	66	2	4	5
9	12	1	10	0	22	4	1	4	1	1	22	0	0	3
5	13	1	7	0	16	7	1	3	1	1	25	0	1	3
10	12	1	10	0	16	1	1	2	1	1	28	0	0	0
15	19	4	38	8	34	11	1	16	20	9	33	3	5	8
4	6	0	15	1	23	11	0	3	4	0	20	0	0	9
8	10	1	5	1	18	6	0	3	1	1	24	0	0	1
2	4	0	4	1	5	3	0	3	1	0	22	0	0	0
8	11	0	8	1	11	3	1	1	2	0	11	0	0	0
17	17	1	22	3	26	14	0	6	6	2	47	1	1	6

6. 신 경 과 7. 정신건강의학과 8. 정형외과 9. 신경외과 10. 흉부외과
 16. 방사선과 17. 영상의학과 18. 방사선종양학과 19. 마취통증의학과 20. 재활의학과
 26. 핵의학과 27. 직업환경의학과 28. 응급의학과

표 2-5-3 대구

시군구	계 Total	전 문 과 목													
		1	2	3	4	5	6	7	8	9	10	11	12	13	14
2001	2,311	385	215	229	241	18	33	62	160	75	30	56	91	116	61
2002	2,567	438	241	244	250	18	42	68	170	84	34	62	107	133	70
2003	2,628	453	240	245	255	18	42	75	180	82	34	63	111	135	70
2004	2,906	519	260	267	266	17	50	88	198	107	34	70	126	148	81
2005	3,041	547	280	263	264	17	60	92	216	112	38	76	130	147	85
2006	3,205	585	284	273	275	17	71	97	231	123	39	79	139	159	88
2007	3,333	618	299	285	286	17	73	100	243	130	38	86	140	159	92
2008	3,405	646	315	284	286	16	81	105	258	128	41	81	144	157	96
2012	4,208	794	369	329	304	15	102	141	315	157	48	108	181	191	110
2013	4,382	822	386	347	316	15	108	145	334	161	54	110	186	200	109
2014	4,447	826	385	346	321	14	114	147	332	164	54	116	183	204	115
남 구	586	126	63	36	31	1	22	11	40	26	15	10	22	20	8
달 서 구	824	146	60	77	74	2	16	35	68	40	4	11	28	46	22
달 성 군	138	28	11	12	5	1	2	11	13	2	1	0	5	11	1
동 구	472	87	40	35	28	2	16	14	39	15	7	5	29	25	9
북 구	541	95	57	44	53	1	8	22	45	14	3	6	15	28	15
서 구	245	46	23	13	11	0	8	8	31	12	2	1	5	9	4
수 성 구	814	149	58	99	82	4	18	29	53	23	4	10	39	38	24
중 구	827	149	73	30	37	3	24	17	43	32	18	73	40	27	32

전문과목 코드 : 1. 내 과 2. 외 과 3. 소아청소년과 4. 산부인과 5. 신경정신과
 11. 성형외과 12. 안 과 13. 이비인후과 14. 피 부 과 15. 비뇨기과
 21. 결 핵 과 22. 진단검사의학과 23. 병 리 과 24. 예방의학과 25. 가정의학과

* 군진 제외

Specialty													
15	16	17	18	19	20	21	22	23	24	25	26	27	28
77	15	69	10	110	12	5	38	33	32	129	1	1	7
84	13	91	10	131	16	4	39	38	28	140	1	2	9
87	13	97	10	129	14	3	39	40	30	151	1	2	9
102	13	97	8	144	17	4	41	36	32	165	1	2	13
106	14	101	9	149	25	6	41	42	35	168	1	3	14
107	12	108	10	154	29	5	41	45	40	179	2	2	11
111	15	106	9	158	36	3	41	48	34	183	2	3	18
116	13	102	10	163	39	2	38	43	35	182	3	2	17
148	10	131	13	220	60	3	48	54	39	273	8	6	31
148	9	147	13	223	72	3	46	56	41	282	10	6	33
154	8	151	13	229	78	3	47	57	43	293	9	6	35
20	1	18	5	31	12	0	8	14	10	28	3	0	5
23	1	31	0	50	11	2	7	1	8	56	0	3	2
8	0	2	0	10	1	0	0	0	1	12	0	0	1
21	3	18	1	18	9	0	5	4	1	34	1	0	6
21	0	15	0	24	15	0	6	2	1	43	2	1	5
7	0	7	0	14	7	1	1	2	1	31	0	0	1
22	1	25	0	48	10	0	6	13	9	48	0	0	2
32	2	35	7	34	13	0	14	21	12	41	3	2	13

6. 신 경 과 7. 정신건강의학과 8. 정형외과 9. 신경외과 10. 흉부외과
 16. 방사선과 17. 영상의학과 18. 방사선종양학과 19. 마취통증의학과 20. 재활의학과
 26. 핵의학과 27. 산업의학과 28. 응급의학과

표 2-5-4 인천

시군구	계 Total	전 문 과 목												
		1	2	3	4	5	6	7	8	9	10	11	12	13
2001	1,652	263	160	163	171	9	20	34	148	56	25	23	61	96
2002	1,824	305	174	159	202	9	24	36	158	65	26	23	70	98
2003	1,839	315	178	154	195	9	21	37	160	65	26	29	71	97
2004	2,076	340	211	167	219	9	24	40	187	78	27	39	82	117
2005	2,069	350	201	171	215	8	22	42	192	70	27	32	73	119
2006	2,097	356	194	179	213	9	22	49	189	74	29	29	76	118
2007	2,190	380	195	189	218	9	26	60	208	78	30	28	83	120
2008	2,250	387	210	202	225	11	24	58	216	73	28	26	84	121
2012	2,545	461	231	205	222	12	42	73	205	91	33	34	100	133
2013	3,233	590	270	264	270	11	48	110	280	116	42	50	119	164
2014	3,239	592	274	261	269	10	46	112	275	123	45	50	116	164
강 화 군	43	5	8	2	3	0	1	6	2	2	0	1	2	1
계 양 구	295	46	29	28	27	1	1	16	24	8	4	2	8	19
남 구	440	74	32	40	55	5	4	12	47	14	4	1	13	21
남 동 구	741	154	59	54	53	0	13	23	54	31	17	20	26	36
동 구	90	19	7	4	5	0	1	2	15	3	2	0	2	4
부 평 구	651	112	47	46	58	1	10	18	49	33	12	13	30	31
서 구	392	67	38	43	32	0	6	19	40	13	2	2	11	21
연 수 구	274	46	23	29	23	1	2	8	23	9	0	2	10	17
응 진 군	6	0	0	0	0	0	0	0	1	0	0	2	1	0
중 구	307	69	31	15	13	2	8	8	20	10	4	7	13	14

전문과목 코드 : 1. 내 과 2. 외 과 3. 소아청소년과 4. 산부인과 5. 신경정신과
 11. 성형외과 12. 안 과 13. 이비인후과 14. 피 부 과 15. 비뇨기과
 21. 결 핵 과 22. 진단검사의학과 23. 병 리 과 24. 예방의학과 25. 가정의학과

* 군진 제외

Specialty														
14	15	16	17	18	19	20	21	22	23	24	25	26	27	28
33	50	9	59	5	66	19	4	16	12	11	125	1	6	7
34	56	6	65	7	72	28	4	22	19	12	136	1	4	9
39	61	5	60	7	74	28	4	21	19	11	139	1	4	9
40	71	5	73	7	81	28	4	19	24	11	155	1	6	11
42	68	5	72	8	85	33	3	21	21	12	155	1	9	12
46	73	5	69	10	81	34	3	22	17	15	160	2	8	15
43	77	4	64	8	77	37	3	22	17	12	171	2	7	22
48	76	4	65	4	79	40	3	22	16	13	180	3	10	22
51	86	4	80	8	106	55	4	23	20	9	199	3	14	41
63	103	7	89	8	146	63	3	28	27	15	261	2	18	66
63	101	6	89	8	147	64	3	30	29	15	267	2	18	60
0	1	1	0	0	1	1	0	0	0	0	6	0	0	0
6	10	1	5	0	8	8	0	2	1	1	34	0	2	4
5	15	1	11	0	21	8	1	2	1	0	42	0	3	8
25	24	1	24	3	30	19	0	5	9	3	46	1	2	9
0	2	0	2	0	8	1	0	3	0	0	6	0	3	1
13	19	0	20	2	37	15	1	4	8	2	56	1	1	12
2	11	1	6	0	11	4	0	3	2	5	38	0	2	13
8	8	1	8	1	15	4	1	6	1	3	19	0	2	4
0	0	0	0	0	2	0	0	0	0	0	0	0	0	0
4	11	0	13	2	14	4	0	5	7	1	20	0	3	9

6. 신경과 7. 정신건강의학과 8. 정형외과 9. 신경외과 10. 흉부외과
 16. 방사선과 17. 영상의학과 18. 방사선종양학과 19. 마취통증의학과 20. 재활의학과
 26. 핵의학과 27. 직업환경의학과 28. 응급의학과

표 2-5-5 광주

시군구	계 Total	전 문 과 목												
		1	2	3	4	5	6	7	8	9	10	11	12	13
2001	1,375	227	124	135	146	12	12	33	79	39	20	22	52	75
2002	1,395	238	119	137	133	12	13	40	86	47	21	23	56	73
2003	1,444	255	125	137	138	11	13	44	91	47	22	24	51	71
2004	1,798	314	144	166	170	10	21	55	117	68	28	33	68	98
2005	1,830	328	143	164	172	11	21	61	117	68	26	31	68	97
2006	1,837	326	139	167	171	8	23	61	118	73	24	35	71	93
2007	1,965	357	151	177	181	8	26	66	125	77	28	35	72	106
2008	1,998	361	149	186	184	8	25	70	129	78	27	33	75	105
2012	2,447	455	198	211	195	7	46	88	162	90	29	36	85	117
2013	2,682	477	209	228	213	12	47	91	188	104	30	41	92	120
2014	2,679	478	210	229	215	11	47	92	192	105	31	41	97	118
광 산 구	543	83	44	63	47	3	10	12	43	18	6	1	11	30
남 구	357	59	24	29	35	1	5	9	33	13	4	2	12	18
동 구	656	148	51	37	30	2	17	30	40	24	13	16	25	22
북 구	602	113	47	58	54	3	9	29	51	22	3	2	14	26
서 구	521	75	44	42	49	2	6	12	25	28	5	20	35	22

전문과목 코드 : 1. 내 과 2. 외 과 3. 소아청소년과 4. 산부인과 5. 신경정신과
 11. 성형외과 12. 안 과 13. 이비인후과 14. 피 부 과 15. 비뇨기과
 21. 결 핵 과 22. 진단검사의학과 23. 병 리 과 24. 예방의학과 25. 가정의학과

* 군진 제외

Gwangju

Specialty														
14	15	16	17	18	19	20	21	22	23	24	25	26	27	28
49	42	11	49	3	72	17	2	20	15	15	97	1	2	4
53	42	10	50	4	69	16	1	19	14	18	92	1	3	5
53	47	11	50	4	71	20	1	21	13	19	93	1	3	8
66	54	10	63	2	94	31	2	22	18	21	105	1	3	14
61	62	8	63	2	101	31	2	22	17	21	112	1	3	17
60	67	9	63	2	106	28	1	24	17	22	105	1	3	20
58	70	7	67	3	117	32	2	24	15	20	116	3	3	19
60	71	7	65	3	114	35	1	26	17	22	119	3	3	22
68	82	6	86	5	141	42	1	31	25	22	158	7	8	46
79	85	7	94	3	157	53	1	35	29	21	196	7	8	55
79	82	8	90	3	153	53	1	35	27	20	191	7	8	56
16	16	0	21	0	27	12	0	7	2	2	51	2	3	13
7	14	1	12	0	24	10	0	7	9	2	19	0	0	8
19	22	3	22	2	39	10	1	10	15	11	23	4	2	18
19	14	1	15	1	37	16	0	6	1	2	54	1	0	4
18	16	3	20	0	26	5	0	5	0	3	44	0	3	13

6. 신 경 과 7. 정신건강의학과 8. 정형외과 9. 신경외과 10. 흉부외과
 16. 방사선과 17. 영상의학과 18. 방사선종양학과 19. 마취통증의학과 20. 재활의학과
 26. 핵의학과 27. 직업환경의학과 28. 응급의학과

표 2-5-6 대전

시군구	계 Total	전 문 과 목											
		1	2	3	4	5	6	7	8	9	10	11	12
2001	1,335	224	110	102	134	15	25	40	98	44	28	21	45
2002	1,403	243	112	105	132	13	22	49	115	43	30	29	48
2003	1,445	254	116	111	138	12	24	50	119	46	29	29	44
2004	1,711	302	128	127	159	13	34	58	139	60	37	36	60
2005	1,770	316	132	125	162	13	37	60	140	60	37	36	67
2006	1,816	328	133	130	161	13	41	63	148	61	36	37	63
2007	1,889	338	138	137	175	12	43	73	150	63	36	37	65
2008	1,889	338	138	137	175	12	43	73	150	63	36	37	65
2012	2,311	435	153	156	181	11	60	90	168	73	42	49	82
2013	2,667	495	181	181	212	10	75	92	189	86	43	51	103
2014	2,639	488	179	187	214	10	76	95	190	80	44	49	102
대 덕 구	226	41	16	11	16	0	5	10	21	5	2	0	5
동 구	225	37	22	15	18	0	4	9	17	6	4	0	9
서 구	1,045	177	69	83	104	2	27	30	74	39	21	38	48
유 성 구	356	60	16	42	28	2	15	15	23	4	3	1	14
중 구	787	173	56	36	48	6	25	31	55	26	14	10	26

전문과목 코드 : 1. 내 과 2. 외 과 3. 소아청소년과 4. 산부인과 5. 신경정신과
 11. 성형외과 12. 안 과 13. 이비인후과 14. 피 부 과 15. 비뇨기과
 21. 결 핵 과 22. 진단검사의학과 23. 병 리 과 24. 예방의학과 25. 가정의학과

* 군진 제외

Specialty															
13	14	15	16	17	18	19	20	21	22	23	24	25	26	27	28
58	29	40	9	51	7	66	28	5	15	13	12	107	1	5	3
60	28	43	9	53	7	63	30	5	14	19	12	108	1	5	5
61	32	46	8	56	6	61	30	5	15	19	12	110	2	5	5
69	40	53	10	67	6	78	43	6	17	20	13	119	2	6	9
72	43	55	8	70	6	84	47	4	16	21	14	126	2	6	11
77	44	54	8	70	5	85	44	4	17	21	19	136	1	4	13
74	52	58	7	70	6	95	48	4	17	20	15	135	1	5	15
74	52	58	7	70	6	95	48	4	17	20	15	135	1	5	15
93	59	79	11	88	8	113	67	3	20	26	14	182	6	9	33
110	70	77	12	102	11	136	77	4	25	29	16	224	6	10	40
107	66	76	12	99	11	127	81	4	25	27	17	223	6	9	35
12	4	6	0	8	0	13	9	1	4	0	2	29	0	3	3
12	1	10	0	5	0	12	7	0	1	0	2	32	0	0	2
35	33	29	8	44	5	50	23	0	8	11	4	71	2	1	9
20	13	10	0	7	2	13	16	1	4	1	1	39	1	3	2
28	15	21	4	35	4	39	26	2	8	15	8	52	3	2	19

6. 신 경 과 7. 정신건강의학과 8. 정형외과 9. 신경외과 10. 흉부외과
 16. 방사선과 17. 영상의학과 18. 방사선종양학과 19. 마취통증의학과 20. 재활의학과
 26. 핵의학과 27. 직업환경의학과 28. 응급의학과

표 2-5-7 울산

시군구	계 Total	전 문 과 목											
		1	2	3	4	5	6	7	8	9	10	11	12
2001	679	98	67	63	72	4	7	13	51	32	16	15	24
2002	716	112	70	60	66	5	10	13	60	34	15	12	27
2003	754	115	69	66	71	5	13	16	62	34	16	13	29
2004	879	137	78	68	87	5	13	21	72	39	20	19	30
2005	928	146	76	72	94	5	14	23	74	39	22	21	34
2006	950	157	77	76	90	5	14	26	74	38	22	21	35
2007	964	160	70	77	95	4	14	28	83	38	22	22	31
2008	985	167	72	80	103	3	14	28	79	42	23	22	31
2012	1,239	214	90	100	121	4	16	44	93	43	24	29	51
2013	1,289	225	88	109	124	4	18	46	95	44	23	27	54
2014	1,265	226	92	107	114	4	18	42	87	45	22	25	53
남 구	521	86	39	34	66	1	5	20	31	21	7	17	23
동 구	273	54	22	22	18	0	6	3	21	9	5	2	10
북 구	106	19	7	18	5	0	1	0	10	3	2	0	3
울 주 군	146	26	15	16	9	1	0	16	10	5	0	1	4
중 구	219	41	9	17	16	2	6	3	15	7	8	5	13

전문과목 코드 : 1. 내 과 2. 외 과 3. 소아청소년과 4. 산부인과 5. 신경정신과
 11. 성형외과 12. 안 과 13. 이비인후과 14. 피 부 과 15. 비뇨기과
 21. 결 핵 과 22. 진단검사의학과 23. 병 리 과 24. 예방의학과 25. 가정의학과

* 군진 제외

Specialty															
13	14	15	16	17	18	19	20	21	22	23	24	25	26	27	28
34	14	22	2	35	0	38	4	2	4	7	9	41	0	4	1
35	14	31	2	33	2	46	4	1	5	6	10	37	0	5	1
39	15	32	2	35	2	45	6	1	5	6	11	39	0	4	3
45	19	36	2	47	3	54	12	1	4	7	9	42	0	5	4
45	20	38	2	49	4	54	12	1	4	7	12	48	1	6	
46	18	39	2	48	3	60	10	1	4	8	11	51	1	7	6
49	18	42	2	49	1	54	9	0	4	8	10	56	1	9	8
49	19	38	2	46	2	53	11	1	4	8	10	57	1	10	10
62	25	43	3	49	3	65	22	1	4	10	13	81	1	14	14
67	25	47	4	46	3	70	19	1	5	11	13	83	2	17	19
66	25	45	5	49	3	76	18	1	6	11	12	77	2	15	19
26	13	25	3	21	0	32	7	0	0	1	6	27	1	5	4
12	4	7	1	15	3	17	2	1	3	5	3	16	1	5	6
8	2	7	0	4	0	6	2	0	0	0	1	4	0	3	1
9	1	2	0	2	0	6	3	0	0	2	0	13	0	0	5
11	5	4	1	7	0	15	4	0	3	3	2	17	0	2	3

6. 신 경 과 7. 정신건강의학과 8. 정형외과 9. 신경외과 10. 흉부외과
 16. 방사선과 17. 영상의학과 18. 방사선종양학과 19. 마취통증의학과 20. 재활의학과
 26. 핵의학과 27. 직업환경의학과 28. 응급의학과

표 2-5-8 경기

시군구	계 Total	전 문 과 목												
		1	2	3	4	5	6	7	8	9	10	11	12	13
2001	6,406	1,005	609	671	666	35	76	201	505	182	101	107	208	362
2002	6,789	1,092	635	698	679	31	97	215	560	190	106	97	231	389
2003	6,990	1,140	640	723	688	30	106	233	559	195	100	106	240	396
2004	8,488	1,374	749	840	841	35	129	284	681	250	130	140	319	477
2005	8,780	1,414	790	854	850	33	138	303	713	254	126	138	321	490
2006	8,750	1,413	777	871	831	35	144	326	692	244	116	141	321	482
2007	9,350	1,492	801	917	892	35	156	348	734	253	127	153	350	523
2008	9,786	1,594	808	931	914	36	172	383	749	274	135	177	362	558
2012	11,629	2,028	888	1,110	965	31	211	446	869	327	157	186	414	639
2013	14,619	2,526	1,101	1,324	1,216	38	258	585	1,139	456	187	210	518	767
2014	14,416	2,492	1,075	1,323	1,220	40	260	566	1,109	433	182	207	514	761
고양시	1,645	303	113	138	126	5	32	61	104	54	23	22	53	75
과천시	49	11	4	5	3	0	0	1	3	1	0	1	2	5
광명시	356	60	19	44	36	0	7	8	32	6	1	5	15	22
광주시	161	26	13	15	8	1	2	11	15	5	2	2	7	6
구리시	300	51	24	20	21	0	4	12	20	14	3	7	14	17
군포시	284	51	21	31	26	0	7	13	20	7	2	1	8	21
김포시	291	49	27	35	19	1	3	13	24	7	5	3	10	20
남양주시	501	91	43	59	34	1	9	19	50	8	5	2	19	35
동두천시	100	18	6	8	13	2	5	3	8	3	0	0	4	3
부천시	1,224	219	85	91	114	1	19	49	99	38	22	21	42	55
성남시	1,927	315	118	163	169	2	35	63	148	51	26	36	70	98
수원시	1,792	325	136	156	168	4	36	57	125	57	17	27	74	75
시흥시	319	49	30	35	31	0	5	4	26	14	4	3	9	25
안산시	833	144	76	65	78	2	19	25	60	35	13	14	31	41
안성시	159	22	15	15	12	0	2	9	15	6	3	1	6	6
안양시	814	164	61	62	65	3	9	29	55	26	14	16	32	48
양주시	111	17	7	13	10	2	3	6	13	0	3	1	3	6
여주시	96	13	5	4	6	1	3	10	8	8	1	2	2	4
오산시	190	28	21	20	18	1	5	8	16	9	2	1	7	14
용인시	826	136	40	99	60	3	16	57	64	15	6	10	22	63
의왕시	121	17	9	17	2	3	3	19	5	4	1	1	5	9
의정부시	581	99	43	42	44	3	9	31	45	25	9	12	21	24
이천시	184	30	15	15	22	0	2	14	16	3	3	2	6	7
파주시	262	42	23	30	13	0	4	7	30	6	3	1	10	20
평택시	453	80	40	40	39	3	10	10	42	15	4	7	15	14
포천시	117	23	13	10	8	0	2	2	9	3	2	1	4	6
하남시	112	19	12	11	9	0	0	4	9	0	0	1	6	7
화성시	450	67	30	71	52	1	4	15	36	10	4	5	13	28
가평군	51	6	12	2	6	1	3	4	3	1	0	0	1	1
양평군	74	14	9	3	7	0	2	1	5	1	2	2	2	5
연천군	33	3	5	4	1	0	0	1	4	1	2	0	1	1

전문과목 코드 : 1. 내 과 2. 외 과 3. 소아청소년과 4. 산부인과 5. 신경정신과
 11. 성형외과 12. 안 과 13. 이비인후과 14. 피 부 과 15. 비뇨기과
 21. 결 핵 과 22. 진단검사의학과 23. 병 리 과 24. 예방의학과 25. 가정의학과

* 군진 제외

Specialty															
14	15	16	17	18	19	20	21	22	23	24	25	26	27	28	
154	191	26	235	22	297	80	13	59	51	57	450	0	13	30	
160	218	28	251	23	318	88	18	56	54	45	458	0	14	38	
160	229	30	249	25	324	98	19	61	50	45	489	0	16	39	
199	283	32	316	29	378	123	22	76	69	53	593	2	15	49	
208	295	33	317	28	385	126	23	81	73	54	650	4	16	63	
217	298	33	305	26	396	139	21	78	70	50	646	2	16	60	
244	317	34	316	26	451	165	20	80	67	58	702	4	17	68	
251	348	35	322	25	480	174	21	79	77	54	713	3	19	92	
296	401	25	381	28	568	245	21	95	98	49	926	12	32	181	
368	482	36	536	40	734	319	22	127	123	79	1,140	16	46	226	
362	485	37	526	39	702	325	22	128	120	80	1,118	15	49	226	
50	52	4	76	14	81	40	3	19	21	14	127	3	5	27	
5	1	0	0	0	2	0	0	2	0	0	3	0	0	0	
20	14	0	9	0	18	5	1	3	1	0	24	0	0	6	
3	4	1	2	0	6	5	0	1	0	0	26	0	0	0	
11	12	2	7	0	23	7	0	2	3	0	20	1	1	4	
7	7	0	8	0	12	8	0	3	1	1	20	0	0	9	
3	10	0	10	0	10	3	0	2	0	1	22	0	2	12	
10	15	0	12	0	21	8	1	5	0	1	39	0	0	14	
0	3	0	2	0	2	4	0	0	0	0	14	0	2	0	
23	46	5	45	4	65	32	2	12	12	5	97	3	1	17	
74	65	9	109	7	105	54	1	14	26	9	125	3	2	30	
38	61	3	78	6	98	29	2	16	18	17	131	4	10	24	
3	10	0	8	1	9	10	1	4	0	2	30	0	2	4	
13	25	0	38	1	36	19	1	5	6	6	60	0	6	14	
1	7	0	6	0	7	4	0	1	0	2	15	0	2	2	
24	24	3	33	2	44	13	1	7	8	5	53	0	3	10	
2	7	0	0	0	3	1	0	2	0	1	11	0	0	0	
0	4	0	2	0	2	9	2	1	2	0	6	0	0	1	
3	6	0	4	0	5	2	0	1	0	2	12	0	0	5	
20	18	0	17	0	42	20	2	13	12	6	76	0	0	9	
1	4	0	2	0	6	2	0	0	1	0	10	0	0	0	
13	23	4	16	2	31	19	0	3	5	5	39	1	5	8	
5	8	0	3	0	10	1	0	0	0	0	18	0	2	2	
3	11	1	6	0	13	6	3	1	0	0	24	0	0	5	
12	16	2	14	0	19	9	0	3	2	3	41	0	4	9	
1	6	0	3	0	5	2	0	2	0	0	12	0	0	3	
5	5	0	3	0	6	2	0	0	0	0	11	0	1	1	
11	18	1	10	1	16	6	0	5	2	0	38	0	1	5	
0	0	1	2	0	2	2	1	0	0	0	3	0	0	0	
1	2	1	1	0	3	3	0	1	0	0	8	0	0	1	
0	1	0	0	1	0	0	1	0	0	0	3	0	0	4	

6. 신경과 7. 정신건강의학과 8. 정형외과 9. 신경외과 10. 흉부외과
 16. 방사선과 17. 영상의학과 18. 방사선종양학과 19. 마취통증의학과 20. 재활의학과
 26. 핵의학과 27. 직업환경의학과 28. 응급의학과

표 2-5-9 강원

시군구	계 Total	전 문 과 목												
		1	2	3	4	5	6	7	8	9	10	11	12	13
2001	1,008	164	106	79	101	4	23	20	86	41	13	17	31	48
2002	1,077	178	116	86	104	4	21	22	90	43	14	19	36	48
2003	1,081	176	124	85	104	4	24	26	88	41	14	18	35	49
2004	1,267	203	140	99	121	4	27	31	110	46	16	19	45	58
2005	1,347	219	149	104	120	5	27	42	113	48	18	27	49	60
2006	1,318	225	141	99	111	4	27	39	108	48	18	23	48	68
2007	1,385	246	141	108	116	4	28	40	104	54	23	27	50	68
2008	1,385	261	148	112	120	5	30	44	114	62	21	25	55	74
2012	1,670	320	154	121	126	5	39	67	133	68	20	27	54	76
2013	1,990	371	182	123	136	7	46	88	160	82	26	29	82	81
2014	1,914	362	174	123	136	8	49	80	156	77	24	30	74	76
강릉시	336	69	25	23	24	2	11	12	24	12	5	7	13	12
동해시	93	17	11	6	5	0	2	2	9	4	1	1	3	8
삼척시	54	6	8	6	5	0	1	1	5	2	1	0	2	2
속초시	98	21	8	9	9	0	1	4	8	4	0	1	5	3
원주시	521	104	37	35	38	3	14	20	40	22	6	9	18	22
춘천시	480	90	30	29	41	3	17	34	33	16	6	5	16	20
태백시	44	5	6	4	3	0	1	1	3	3	1	0	2	1
고성군	13	3	4	2	0	0	0	0	1	1	0	0	0	0
양구군	19	1	3	1	1	0	0	0	3	0	0	1	2	0
양양군	6	2	1	0	0	0	0	0	1	0	0	0	1	0
영월군	35	6	8	0	0	0	1	0	4	0	1	1	1	1
인제군	21	3	4	1	0	0	0	1	2	0	1	0	1	0
정선군	24	4	2	0	0	0	0	0	5	1	1	1	2	1
철원군	37	5	4	1	3	0	0	1	4	3	1	1	1	1
평창군	22	3	6	1	1	0	0	0	3	0	0	2	1	1
홍천군	58	12	6	4	3	0	0	1	7	4	0	0	3	2
화천군	27	8	6	0	1	0	0	3	2	3	0	0	0	0
횡성군	26	3	5	1	2	0	1	0	2	2	0	1	3	2

전문과목 코드 : 1. 내과 2. 외과 3. 소아청소년과 4. 산부인과 5. 신경정신과
 11. 성형외과 12. 안과 13. 이비인후과 14. 피부과 15. 비뇨기과
 21. 결핵과 22. 진단검사의학과 23. 병리과 24. 예방의학과 25. 가정의학과

* 군진 제외

Specialty														
14	15	16	17	18	19	20	21	22	23	24	25	26	27	28
15	33	5	39	2	59	14	1	15	14	11	56	0	3	8
18	34	6	47	4	59	20	1	16	15	13	54	0	2	7
16	34	6	45	3	57	19	1	15	12	14	60	0	3	8
18	42	6	54	3	74	21	2	14	12	21	62	0	3	16
23	41	5	56	3	81	27	2	14	9	21	68	0	3	13
25	42	4	57	3	78	27	2	17	9	16	62	0	2	15
25	48	4	52	3	80	31	1	18	10	15	65	1	3	20
24	51	4	52	4	88	30	0	20	11	15	68	1	3	28
27	51	6	56	5	100	42	1	23	12	17	82	1	5	32
41	67	11	71	7	119	47	3	25	14	20	108	0	4	40
34	63	11	63	7	115	44	3	23	14	19	106	0	4	39
5	12	3	14	2	19	5	0	5	4	3	16	0	1	8
3	2	2	1	0	7	2	0	1	0	1	4	0	0	1
0	4	1	1	0	5	1	0	1	0	0	0	0	0	2
2	3	0	5	0	7	2	0	1	0	0	3	0	0	2
10	17	2	21	4	33	14	0	5	6	5	22	0	3	11
7	11	1	14	1	25	17	1	7	4	6	36	0	0	10
0	1	0	2	0	6	1	2	1	0	0	1	0	0	0
1	0	0	1	0	0	0	0	0	0	0	0	0	0	0
0	0	0	0	0	2	0	0	0	0	0	1	0	0	4
0	0	0	0	0	0	0	0	0	0	0	0	0	0	1
1	3	0	1	0	2	0	0	1	0	2	2	0	0	0
2	3	0	0	0	1	0	0	0	0	0	2	0	0	0
1	1	1	0	0	0	0	0	0	0	2	2	0	0	0
1	0	1	0	0	1	0	0	0	0	0	9	0	0	0
0	0	0	0	0	1	0	0	0	0	0	3	0	0	0
0	3	0	2	0	5	1	0	1	0	0	4	0	0	0
1	1	0	1	0	0	1	0	0	0	0	0	0	0	0
0	2	0	0	0	1	0	0	0	0	0	1	0	0	0

6. 신경과 7. 정신건강의학과 8. 정형외과 9. 신경외과 10. 흉부외과
 16. 방사선과 17. 영상의학과 18. 방사선종양학과 19. 마취통증의학과 20. 재활의학과
 26. 핵의학과 27. 직업환경의학과 28. 응급의학과

표 2-5-10 충북

시군구	계 Total	전 문 과 목												
		1	2	3	4	5	6	7	8	9	10	11	12	13
2001	952	154	87	76	92	5	14	41	75	37	25	15	28	39
2002	1,008	158	103	71	105	4	17	42	76	42	26	15	28	43
2003	1,073	179	106	74	104	4	19	43	82	45	25	15	34	46
2004	1,232	199	118	92	118	7	22	51	92	53	28	18	46	53
2005	1,305	204	122	96	122	8	22	53	105	54	32	17	49	57
2006	1,293	201	119	95	118	7	25	55	106	50	31	15	50	65
2007	1,356	216	122	100	122	6	27	60	115	53	32	20	52	69
2008	1,370	226	126	106	124	6	25	57	112	61	28	22	45	68
2012	1,675	269	149	133	123	6	33	73	133	70	30	31	56	84
2013	1,867	311	157	139	134	4	36	91	152	74	33	33	63	85
2014	1,871	307	150	138	139	4	39	96	157	72	31	34	66	78
제 천 시	145	17	17	6	13	0	2	10	15	7	1	1	7	6
청 주 시	1,135	186	77	100	95	3	26	51	80	49	18	18	32	54
충 주 시	271	46	22	14	18	0	4	10	29	6	8	4	15	12
괴 산 군	22	5	3	0	1	0	0	0	5	1	0	2	0	0
단 양 군	16	2	1	0	1	0	1	0	1	2	0	1	0	0
보 은 군	29	7	5	0	1	0	0	3	1	1	0	1	1	0
영 동 군	40	7	1	3	3	0	1	2	6	2	0	1	1	1
옥 천 군	54	10	6	3	1	0	3	5	3	1	1	1	3	1
음 성 군	82	13	10	7	2	1	0	15	7	2	2	1	4	2
진 천 군	53	11	5	3	3	0	1	0	7	1	1	4	2	1
증 평 군	24	3	3	2	1	0	1	0	3	0	0	0	1	1

전문과목 코드 : 1. 내 과 2. 외 과 3. 소아청소년과 4. 산부인과 5. 신경정신과
 11. 성형외과 12. 안 과 13. 이비인후과 14. 피 부 과 15. 비뇨기과
 21. 결 핵 과 22. 진단검사의학과 23. 병 리 과 24. 예방의학과 25. 가정의학과

* 군진 제외

Specialty														
14	15	16	17	18	19	20	21	22	23	24	25	26	27	28
15	31	4	39	3	53	14	2	10	10	5	72	0	5	1
16	32	4	38	3	62	19	2	9	10	4	71	0	6	2
17	39	4	38	3	66	20	1	10	9	6	77	0	6	1
22	43	4	50	3	71	24	1	11	11	6	79	0	6	4
22	48	4	49	3	76	26	2	13	13	6	93	0	6	3
24	45	2	46	3	74	27	2	12	13	8	92	0	4	4
23	53	3	45	4	78	26	2	11	13	5	91	0	4	4
26	50	2	39	3	82	26	2	10	11	5	99	0	3	6
30	59	3	53	3	88	38	1	16	14	8	141	1	8	22
29	62	5	52	3	95	43	2	17	11	15	171	1	13	36
31	62	6	53	3	98	39	1	18	11	16	175	1	12	34
2	3	1	5	0	7	3	0	3	1	0	9	0	0	9
23	37	3	38	2	59	19	1	12	9	13	105	0	10	15
2	10	0	6	1	18	7	0	1	1	1	28	0	1	7
0	0	0	0	0	1	1	0	0	0	0	1	1	1	0
2	1	1	1	0	0	1	0	0	0	0	0	0	0	1
0	1	0	0	0	1	0	0	0	0	1	6	0	0	0
0	3	0	1	0	3	2	0	0	0	0	2	0	0	1
0	2	0	1	0	3	0	0	1	0	0	9	0	0	0
1	1	0	0	0	1	3	0	1	0	1	8	0	0	0
1	2	1	0	0	2	3	0	0	0	0	4	0	0	1
0	2	0	1	0	3	0	0	0	0	0	3	0	0	0

6. 신 경 과 7. 정신건강의학과 8. 정형외과 9. 신경외과 10. 흉부외과
 16. 방사선과 17. 영상의학과 18. 방사선종양학과 19. 마취통증의학과 20. 재활의학과
 26. 핵의학과 27. 직업환경의학과 28. 응급의학과

표 2-5-11 충남

시군구	계 Total	전 문 과 목												
		1	2	3	4	5	6	7	8	9	10	11	12	13
2001	1,132	190	141	72	106	3	21	49	82	39	26	18	35	41
2002	1,227	194	155	78	111	3	30	57	96	44	25	18	39	41
2003	1,256	193	158	80	116	3	26	64	99	43	24	21	42	41
2004	1,440	228	172	95	139	4	33	72	115	49	24	21	51	44
2005	1,464	235	173	102	140	3	30	67	110	53	25	25	48	47
2006	1,469	237	179	102	143	3	31	63	114	53	26	20	49	49
2007	1,621	251	191	119	152	3	35	69	125	59	27	25	59	56
2008	1,737	279	193	133	155	4	34	70	128	55	29	32	62	62
2012	1,810	298	187	123	148	4	42	80	134	59	28	33	65	70
2013	2,225	352	222	165	181	4	52	108	163	77	30	33	82	86
2014	2,225	352	222	165	184	4	47	110	161	78	30	31	76	85
계 룡 시	26	5	3	3	1	0	0	2	3	0	0	0	1	2
공 주 시	138	21	12	9	7	0	4	17	12	4	3	0	4	4
논 산 시	157	22	21	5	13	0	6	10	8	5	3	1	6	4
당 진 시	82	15	10	8	10	0	1	1	4	3	1	2	3	4
보 령 시	90	15	11	6	7	0	1	5	10	1	0	0	2	2
서 산 시	135	21	14	12	13	0	2	3	11	5	2	2	7	5
세 종 시	75	12	8	6	6	1	1	1	6	4	1	0	2	2
아 산 시	204	31	14	18	21	1	1	22	15	9	2	1	5	10
천 안 시	956	163	79	72	85	1	23	30	63	35	12	20	33	38
금 산 군	52	5	8	4	3	0	2	1	4	2	1	0	1	1
부 여 군	50	7	6	2	1	0	2	6	3	4	2	0	3	2
서 천 군	48	6	7	4	4	1	1	2	7	0	0	1	1	1
예 산 군	63	7	10	3	4	0	1	1	6	2	1	0	3	3
청 양 군	23	3	5	2	1	0	0	0	0	0	1	1	1	1
태 안 군	37	7	3	4	2	0	0	1	3	1	0	1	2	2
홍 성 군	89	12	11	7	6	0	2	8	6	3	1	2	2	4

전문과목 코드 : 1. 내 과 2. 외 과 3. 소아청소년과 4. 산부인과 5. 신경정신과
 11. 성형외과 12. 안 과 13. 이비인후과 14. 피 부 과 15. 비뇨기과
 21. 결 핵 과 22. 진단검사의학과 23. 병 리 과 24. 예방의학과 25. 가정의학과

* 군진 제외

Specialty														
14	15	16	17	18	19	20	21	22	23	24	25	26	27	28
20	38	3	50	4	50	23	3	11	5	14	84	0	1	3
20	42	3	53	4	56	32	2	11	6	15	88	0	1	3
21	42	4	56	4	58	29	2	11	6	20	90	0	1	2
21	50	5	56	4	70	32	3	12	7	26	98	0	2	7
20	48	3	55	5	79	33	3	12	7	25	104	0	4	8
21	47	3	53	4	78	35	2	13	7	21	105	0	4	7
22	55	4	52	5	89	43	4	12	9	22	114	0	5	14
25	60	4	54	6	101	45	4	13	11	24	134	0	5	15
25	65	5	58	8	98	42	4	14	12	25	157	1	6	19
36	90	5	72	6	120	47	5	19	12	25	191	2	11	29
39	84	5	73	6	125	48	5	18	13	26	197	2	10	29
0	1	0	0	0	0	0	0	0	0	0	5	0	0	0
2	6	1	3	0	10	3	1	0	1	0	12	0	0	2
1	5	1	5	0	8	6	0	3	0	3	19	0	0	2
1	4	0	4	0	4	1	0	0	0	2	3	0	1	0
1	5	0	6	0	5	5	0	1	0	1	5	0	1	0
2	7	0	5	0	10	1	0	2	0	0	10	0	0	1
0	4	0	1	0	5	1	0	1	0	0	13	0	0	0
2	8	1	4	0	5	3	1	0	0	2	27	0	0	1
25	30	1	35	6	61	20	2	7	12	16	59	2	8	18
1	3	0	2	0	2	1	1	1	0	1	8	0	0	0
0	2	0	1	0	1	0	0	0	0	0	8	0	0	0
1	2	0	2	0	1	1	0	0	0	0	6	0	0	0
0	3	0	2	0	4	2	0	1	0	0	10	0	0	0
0	0	0	0	0	3	1	0	0	0	0	4	0	0	0
0	1	0	1	0	2	1	0	1	0	1	2	0	0	2
3	3	1	2	0	4	2	0	1	0	0	6	0	0	3

6. 신경과 7. 정신건강의학과 8. 정형외과 9. 신경외과 10. 흉부외과
 16. 방사선과 17. 영상의학과 18. 방사선종양학과 19. 마취통증의학과 20. 재활의학과
 26. 핵의학과 27. 직업환경의학과 28. 응급의학과

표 2-5-12 전복

시군구	계 Total	전 문 과 목												
		1	2	3	4	5	6	7	8	9	10	11	12	13
2001	1,487	243	150	117	139	10	18	43	113	62	35	20	51	59
2002	1,426	243	140	121	130	10	15	44	105	60	28	21	48	59
2003	1,470	258	143	118	140	10	19	45	111	58	29	20	46	59
2004	1,813	319	157	141	172	10	20	58	147	69	34	32	60	74
2005	1,727	304	159	142	154	10	19	57	143	71	30	22	60	68
2006	1,849	326	172	143	160	11	25	63	152	77	32	24	66	76
2007	2,005	364	172	148	176	11	30	69	160	86	34	31	79	84
2008	2,089	387	190	153	167	9	32	72	159	81	34	33	86	84
2012	2,398	440	216	170	166	9	48	90	170	88	34	36	87	97
2013	2,674	484	230	182	190	8	53	101	192	97	39	39	97	101
2014	2,553	476	225	177	184	7	51	89	191	92	37	33	95	91
군 산 시	302	49	25	24	31	1	7	5	31	7	3	3	9	12
김 제 시	101	16	9	3	7	1	2	18	5	4	0	2	3	3
남 원 시	108	17	9	4	5	0	3	6	7	3	5	1	7	4
익 산 시	435	83	35	34	26	1	16	8	40	19	5	7	16	16
전 주 시	1,208	242	104	93	94	2	19	35	83	41	15	18	45	48
정 읍 시	123	21	13	5	9	0	1	6	10	4	2	1	5	5
고 창 군	46	8	4	2	3	0	0	1	1	3	1	0	3	1
무 주 군	27	4	6	2	0	0	0	0	0	2	1	0	1	0
부 안 군	61	14	6	2	2	0	2	1	5	4	1	0	3	1
순 창 군	23	5	4	0	3	0	0	1	1	2	1	0	1	0
완 주 군	66	10	3	7	2	2	1	8	5	1	1	0	0	1
임 실 군	23	4	3	0	1	0	0	0	1	1	0	0	1	0
장 수 군	12	2	1	1	1	0	0	0	0	1	0	1	0	0
진 안 군	18	1	3	0	0	0	0	0	2	0	2	0	1	0

전문과목 코드 : 1. 내 과 2. 외 과 3. 소아청소년과 4. 산부인과 5. 신경정신과
 11. 성형외과 12. 안 과 13. 이비인후과 14. 피 부 과 15. 비뇨기과
 21. 결 핵 과 22. 진단검사의학과 23. 병 리 과 24. 예방의학과 25. 가정의학과

* 군진 제외

Specialty														
14	15	16	17	18	19	20	21	22	23	24	25	26	27	28
34	42	8	63	7	76	20	2	9	15	14	132	1	0	4
33	39	8	57	7	66	23	4	12	15	10	124	1	0	3
33	43	8	50	8	64	26	4	13	15	11	134	1	0	4
40	56	8	69	8	90	34	3	15	16	15	159	1	0	6
38	51	9	62	8	88	29	4	12	15	14	151	1	0	6
44	53	8	63	8	97	29	5	14	17	13	158	2	0	11
42	59	9	69	7	108	34	4	14	16	13	169	2	0	15
40	64	7	74	8	119	37	4	15	15	8	187	4	1	19
56	74	6	85	9	137	53	4	20	19	12	238	6	1	27
61	87	7	92	10	157	68	3	25	20	21	268	6	2	34
59	81	7	87	10	147	57	3	25	21	19	251	6	2	30
7	11	0	11	1	16	6	0	4	1	1	30	0	1	6
1	3	1	1	0	4	3	0	1	0	0	14	0	0	0
2	5	0	2	0	10	2	0	0	1	2	12	0	0	1
14	13	2	23	2	22	9	3	5	4	4	20	2	0	6
32	29	3	45	7	74	26	0	13	14	12	101	4	0	9
1	5	1	2	0	8	1	0	0	1	0	20	0	1	1
0	1	0	1	0	2	2	0	1	0	0	11	0	0	1
1	2	0	0	0	2	3	0	0	0	0	1	0	0	2
0	4	0	2	0	3	2	0	1	0	0	8	0	0	0
1	3	0	0	0	0	1	0	0	0	0	0	0	0	0
0	2	0	0	0	4	0	0	0	0	0	18	0	0	1
0	1	0	0	0	1	1	0	0	0	0	8	0	0	1
0	1	0	0	0	0	0	0	0	0	0	3	0	0	1
0	1	0	0	0	1	1	0	0	0	0	5	0	0	1

6. 신경과 7. 정신건강의학과 8. 정형외과 9. 신경외과 10. 흉부외과
 16. 방사선과 17. 영상의학과 18. 방사선종양학과 19. 마취통증의학과 20. 재활의학과
 26. 핵의학과 27. 직업환경의학과 28. 응급의학과

표 2-5-13 전남

시군구	계 Total	전 문 과 목												
		1	2	3	4	5	6	7	8	9	10	11	12	13
2001	1,242	215	163	80	113	5	7	40	84	52	28	7	40	51
2002	1,275	220	167	82	115	4	10	36	88	42	31	10	43	52
2003	1,413	238	186	91	128	7	10	49	101	47	31	10	44	53
2004	1,495	261	197	96	124	6	12	49	102	52	35	10	47	54
2005	1,669	293	218	98	140	6	15	61	124	60	36	19	59	67
2006	1,722	293	221	106	151	9	18	66	127	61	38	16	55	69
2007	1,835	321	217	121	156	6	21	76	130	59	39	16	57	76
2008	1,928	325	227	125	152	6	28	78	150	62	40	16	60	79
2012	2,134	375	221	133	158	9	34	82	168	84	43	17	69	83
2013	2,363	418	244	136	157	8	50	102	165	88	46	31	79	90
2014	2,336	409	243	142	156	8	44	105	157	89	44	27	69	86
광 양 시	115	21	12	14	8	0	3	1	10	2	0	1	5	4
나 주 시	145	20	20	4	8	2	3	20	7	5	2	0	2	4
목 포 시	419	72	39	30	35	1	4	11	37	20	11	1	13	19
순 천 시	432	74	33	39	34	2	12	8	30	24	7	7	8	19
여 수 시	300	50	29	20	25	1	4	5	20	13	2	4	10	14
강 진 군	36	7	3	2	3	0	1	0	3	1	1	1	4	2
고 흥 군	76	13	8	2	3	0	2	1	6	1	2	0	4	1
곡 성 군	32	6	3	1	2	0	1	1	3	0	0	2	1	1
구 례 군	22	3	5	1	0	0	0	0	1	0	0	1	1	0
담 양 군	65	14	9	0	1	0	1	13	2	0	3	1	2	3
무 안 군	68	16	6	4	1	0	2	3	4	1	1	2	2	1
보 성 군	48	10	6	0	3	0	0	6	4	0	0	0	2	1
신 안 군	27	1	2	2	3	0	1	0	0	2	1	1	0	0
영 광 군	75	14	7	3	7	0	4	9	4	2	2	0	3	2
영 암 군	37	4	8	1	2	0	0	3	5	0	2	1	1	0
완 도 군	35	6	6	1	3	0	1	0	1	1	0	4	2	1
장 성 군	45	10	2	1	5	0	1	4	3	2	1	0	1	1
장 흥 군	41	6	5	2	3	0	0	0	2	2	1	0	1	2
진 도 군	15	4	3	1	1	0	0	0	0	0	1	0	1	0
함 평 군	17	5	1	0	1	0	0	1	1	1	1	0	2	0
해 남 군	84	13	10	2	4	1	1	6	4	2	2	1	2	1
화 순 군	202	40	26	12	4	1	3	13	10	10	4	0	2	10

전문과목 코드 : 1. 내 과 2. 외 과 3. 소아청소년과 4. 산부인과 5. 신경정신과
 11. 성형외과 12. 안 과 13. 이비인후과 14. 피 부 과 15. 비뇨기과
 21. 결 핵 과 22. 진단검사의학과 23. 병 리 과 24. 예방의학과 25. 가정의학과

* 군진 제외

Specialty														
14	15	16	17	18	19	20	21	22	23	24	25	26	27	28
14	37	5	64	0	84	9	2	13	7	13	107	0	0	2
16	39	5	69	0	92	8	3	10	4	11	110	0	1	7
21	40	6	80	0	99	8	3	13	6	11	121	1	1	8
20	45	7	88	3	98	12	2	15	9	9	129	1	1	11
24	47	9	86	3	102	17	1	15	11	8	134	1	2	13
26	46	8	86	3	108	18	1	15	9	9	146	1	2	14
28	58	8	88	3	111	19	1	13	13	12	156	2	4	24
28	58	8	91	5	129	22	2	17	14	13	158	2	5	28
30	64	6	98	6	137	35	3	23	11	11	186	1	10	37
29	73	7	104	9	154	46	4	25	15	11	209	6	14	43
27	76	6	106	9	155	43	5	24	17	13	216	6	14	40
2	5	0	5	0	8	0	0	1	0	0	8	0	4	1
1	4	1	8	0	5	4	1	2	0	0	21	0	0	1
6	13	0	17	0	25	6	4	6	4	1	29	1	4	10
7	15	1	26	1	26	8	0	5	2	4	28	1	2	9
7	12	0	16	0	18	4	0	2	1	1	38	0	3	1
0	1	1	1	0	3	0	0	0	0	0	2	0	0	0
0	2	1	3	0	8	5	0	2	1	1	9	0	0	1
0	1	0	1	0	0	1	0	0	0	0	7	0	0	1
0	0	0	1	0	1	2	0	0	0	0	6	0	0	0
0	2	0	1	0	4	0	0	0	0	0	9	0	0	0
1	2	0	3	0	5	1	0	1	0	0	8	0	0	4
0	1	0	1	0	9	0	0	0	0	1	3	0	0	1
0	4	0	0	0	4	0	0	0	0	0	2	0	0	4
0	1	0	3	1	6	0	0	1	0	0	4	1	0	1
0	0	0	1	0	4	1	0	0	1	0	2	0	0	1
1	0	0	0	0	4	0	0	0	0	0	3	0	0	1
0	0	0	0	0	4	1	0	0	0	0	8	1	0	0
0	1	0	4	2	4	1	0	1	1	0	3	0	0	0
0	1	0	0	0	0	0	0	0	0	0	3	0	0	0
0	1	0	0	0	0	0	0	1	0	0	1	0	0	1
1	4	0	4	0	7	5	0	0	1	0	12	0	0	1
1	6	2	11	5	10	4	0	2	6	5	10	2	1	2

6. 신경과 7. 정신건강의학과 8. 정형외과 9. 신경외과 10. 흉부외과
 16. 방사선과 17. 영상의학과 18. 방사선종양학과 19. 마취통증의학과 20. 재활의학과
 26. 핵의학과 27. 직업환경의학과 28. 응급의학과

표 2-5-14 경북

시군구	계 Total	전 문 과 목												
		1	2	3	4	5	6	7	8	9	10	11	12	13
2001	1,597	250	223	121	145	2	27	53	127	67	35	25	55	61
2002	1,701	273	222	139	168	5	29	61	136	65	37	26	50	70
2003	1,805	295	230	144	176	2	32	71	152	68	36	27	54	73
2004	2,010	319	240	156	205	5	39	75	166	69	40	37	67	82
2005	2,082	317	247	163	213	4	42	83	172	68	43	32	79	90
2006	2,170	348	261	162	217	4	40	84	177	77	40	34	79	90
2007	2,272	369	264	169	219	4	43	79	186	76	41	39	86	96
2008	2,372	387	274	171	219	4	44	82	193	85	47	41	92	102
2012	2,686	442	288	190	217	7	57	123	214	101	48	35	109	115
2013	2,947	466	295	195	222	16	70	148	223	115	48	43	113	122
2014	2,735	453	277	184	216	14	61	133	208	104	48	35	103	114
경 산 시	259	49	20	28	19	0	6	12	19	11	3	1	8	17
경 주 시	277	47	25	16	18	0	7	15	21	8	4	9	10	14
구 미 시	451	76	36	45	49	0	9	7	40	13	4	8	13	26
김 천 시	119	20	7	7	9	0	3	13	7	4	2	2	6	5
문 경 시	77	12	10	2	5	0	0	4	5	5	3	0	2	3
상 주 시	90	18	10	6	2	0	3	4	6	6	3	0	3	4
안 동 시	279	40	23	14	21	1	11	15	16	11	10	6	11	9
영 주 시	91	14	8	3	4	0	0	10	8	6	1	0	6	2
영 천 시	113	17	13	5	7	2	4	18	9	2	3	0	6	3
포 향 시	667	114	74	45	64	1	12	13	49	35	10	9	24	25
고 령 군	19	4	4	1	0	0	0	0	2	0	0	0	1	0
군 위 군	7	2	3	0	1	0	0	0	0	0	0	0	1	0
봉 화 군	9	1	0	0	1	0	1	0	0	0	0	0	0	0
성 주 군	25	4	7	0	2	0	0	1	3	0	1	0	1	1
영 덕 군	21	0	6	1	0	0	0	0	1	1	0	0	2	1
영 양 군	3	1	0	0	0	0	0	0	1	0	0	0	0	0
예 천 군	25	5	3	1	2	0	1	0	4	0	1	0	1	0
울 릉 군	1	1	0	0	0	0	0	0	0	0	0	0	0	0
울 진 군	37	7	5	1	2	0	0	1	4	1	1	0	2	0
의 성 군	31	5	7	1	1	1	0	0	5	0	1	0	2	0
청 도 군	40	6	6	0	2	3	1	6	2	0	1	0	1	0
청 송 군	18	2	3	2	1	3	1	1	0	0	0	0	0	0
칠 곡 군	76	8	7	6	6	3	2	13	6	1	0	0	3	4

전문과목 코드 : 1. 내 과 2. 외 과 3. 소아청소년과 4. 산부인과 5. 신경정신과
 11. 성형외과 12. 안 과 13. 이비인후과 14. 피 부 과 15. 비뇨기과
 21. 결 핵 과 22. 진단검사의학과 23. 병 리 과 24. 예방의학과 25. 가정의학과

* 군진 제외

Specialty														
14	15	16	17	18	19	20	21	22	23	24	25	26	27	28
25	44	2	66	1	84	7	2	17	13	26	114	0	2	3
24	54	3	67	1	92	11	3	18	14	23	105	0	2	3
24	61	3	73	1	90	13	3	19	16	27	105	0	2	8
28	70	4	74	1	109	25	3	20	16	33	113	0	2	12
29	73	3	71	1	116	26	3	21	12	32	120		4	18
31	75	3	69	3	121	27	2	19	13	28	140	0	3	23
34	81	3	70	4	134	27	3	19	16	27	151	0	6	26
28	89	3	74	7	135	32	3	18	18	26	159	1	8	30
28	86	5	79	5	159	46	2	17	18	25	203	1	15	51
35	111	5	89	8	170	56	2	23	17	32	235	1	18	69
29	100	6	85	7	156	50	3	21	15	27	206	1	17	62
2	8	1	7	0	14	2	0	1	0	3	20	0	3	5
5	9	0	10	4	14	6	0	2	3	8	16	0	1	5
4	20	1	18	0	18	3	0	2	5	6	31	0	8	9
2	5	0	3	0	6	3	1	2	0	0	8	0	1	3
0	4	0	1	0	6	0	0	1	0	2	8	0	0	4
1	5	0	1	0	6	1	0	2	0	2	5	0	0	2
2	7	1	11	1	15	10	0	3	3	1	23	0	3	11
1	5	0	4	0	6	3	1	0	0	0	8	0	0	1
1	4	0	2	0	6	1	0	0	1	0	9	0	0	0
9	26	2	23	2	40	11	1	7	3	4	47	1	1	15
0	0	0	0	0	4	1	0	0	0	0	1	0	0	1
0	0	0	0	0	0	0	0	0	0	0	0	0	0	0
0	0	0	0	0	0	1	0	0	0	0	4	0	0	1
0	0	0	0	0	2	0	0	0	0	0	3	0	0	0
0	0	0	1	0	2	1	0	0	0	0	5	0	0	0
0	0	0	0	0	0	0	0	0	0	0	1	0	0	0
0	0	0	1	0	3	1	0	0	0	0	2	0	0	0
0	0	0	0	0	0	0	0	0	0	0	0	0	0	0
0	3	0	1	0	2	2	0	0	0	0	2	0	0	3
0	0	1	1	0	2	1	0	0	0	1	2	0	0	0
1	1	0	1	0	5	0	0	0	0	0	3	0	0	1
0	1	0	0	0	0	2	0	0	0	0	1	0	0	1
1	2	0	0	0	5	1	0	1	0	0	7	0	0	0

6. 신 경 과 7. 정신건강의학과 8. 정형외과 9. 신경외과 10. 흉부외과
 16. 방사선과 17. 영상의학과 18. 방사선종양학과 19. 마취통증의학과 20. 재활의학과
 26. 핵의학과 27. 직업환경의학과 28. 응급의학과

표 2-5-15 경남

시군구	계 Total	전 문 과 목											
		1	2	3	4	5	6	7	8	9	10	11	12
2001	1,873	317	213	143	180	11	32	71	156	75	33	27	67
2002	1,939	333	223	160	182	12	34	68	158	87	31	22	66
2003	2,066	352	230	169	206	12	44	84	162	94	32	24	68
2004	2,332	402	247	184	226	10	52	106	192	102	36	26	78
2005	2,447	423	259	189	248	9	51	108	206	111	37	28	77
2006	2,555	443	270	202	253	8	53	104	216	108	39	33	90
2007	2,693	474	278	212	253	8	58	108	228	115	39	32	97
2008	2,924	515	293	231	257	10	74	128	236	138	44	35	109
2012	3,358	609	314	255	286	10	84	140	254	137	47	36	134
2013	3,864	690	346	281	303	8	100	209	298	147	60	47	145
2014	3,828	696	345	278	293	10	95	201	297	152	57	45	144
거 제 시	201	29	17	20	17	1	1	3	17	11	2	4	7
김 해 시	516	90	42	55	42	0	9	30	47	21	3	1	15
밀 양 시	101	23	11	4	9	0	2	4	5	4	1	0	6
사 천 시	96	19	6	9	6	0	4	12	8	1	0	0	4
양 산 시	385	72	29	39	21	3	9	33	25	7	9	3	16
진 주 시	626	124	58	40	50	2	23	26	43	25	6	7	23
창 원 시	1,399	260	114	89	120	3	35	53	108	64	29	21	47
통 영 시	139	25	9	12	15	0	4	7	12	7	3	2	6
거 창 군	51	11	6	4	2	0	1	1	8	1	1	1	3
고 성 군	46	8	6	0	0	0	0	4	6	2	0	2	1
남 해 군	31	5	6	0	2	0	1	0	3	2	0	0	3
산 청 군	17	2	3	1	0	0	0	0	0	1	0	0	1
의 령 군	26	2	5	0	1	1	1	5	1	1	0	0	2
창 녕 군	55	8	13	3	2	0	0	11	2	1	0	0	2
하 동 군	34	5	3	0	0	0	1	5	3	0	0	2	2
함 안 군	41	5	6	0	2	0	2	2	3	3	0	0	1
함 양 군	27	1	7	1	2	0	0	0	3	0	1	0	4
합 천 군	37	7	4	1	2	0	2	5	3	1	2	2	1

전문과목 코드 : 1. 내 과 2. 외 과 3. 소아청소년과 4. 산부인과 5. 신경정신과
 11. 성형외과 12. 안 과 13. 이비인후과 14. 피 부 과 15. 비뇨기과
 21. 결 핵 과 22. 진단검사의학과 23. 병 리 과 24. 예방의학과 25. 가정의학과

* 군진 제외

Specialty															
13	14	15	16	17	18	19	20	21	22	23	24	25	26	27	28
89	29	66	4	67	3	101	14	2	14	15	24	111	1	6	2
95	34	68	3	69	3	100	18	3	12	17	21	110	0	5	5
99	37	73	4	80	3	101	22	3	12	19	19	107	0	5	5
103	40	84	3	90	3	115	29	4	13	19	24	122	2	10	10
111	43	83	5	88	3	122	29	2	11	18	22	140	1	13	10
123	47	83	5	93	3	118	36	3	14	21	21	141	1	15	12
129	44	94	6	95	3	131	40	3	18	23	22	147	1	16	19
140	46	100	7	96	5	142	49	4	19	24	20	161	1	18	20
152	59	120	5	100	5	181	54	2	26	31	24	213	3	35	42
166	66	126	8	123	8	195	86	3	30	31	30	264	4	37	53
166	64	121	8	122	8	191	86	2	29	32	30	260	4	36	56
7	3	6	0	5	0	10	5	0	3	0	7	19	0	7	0
27	10	19	1	13	0	20	13	0	3	2	2	40	0	2	9
2	1	2	2	2	0	7	1	1	1	1	0	10	0	0	2
2	0	3	0	3	0	4	1	0	0	0	0	13	0	1	0
15	6	12	0	13	1	19	8	0	2	4	5	27	0	4	3
26	13	17	0	27	3	37	17	0	5	9	6	26	1	2	10
69	28	47	4	50	3	68	31	1	14	15	8	73	1	18	26
5	3	4	1	4	0	7	2	0	0	0	2	8	0	0	1
1	0	2	0	1	0	3	0	0	0	0	0	4	0	0	1
2	0	2	0	1	0	2	1	0	0	1	0	6	0	2	0
1	0	1	0	1	0	3	0	0	0	0	0	2	0	0	1
2	0	2	0	0	0	0	0	0	0	0	0	5	0	0	0
1	0	1	0	0	0	1	1	0	0	0	0	2	1	0	0
2	0	1	0	0	0	1	2	0	0	0	0	5	0	0	2
1	0	0	0	0	1	3	0	0	1	0	0	7	0	0	0
1	0	2	0	1	0	3	2	0	0	0	0	8	0	0	0
0	0	0	0	0	0	1	1	0	0	0	0	4	1	0	1
2	0	0	0	1	0	2	1	0	0	0	0	1	0	0	0

6. 신경과 7. 정신건강의학과 8. 정형외과 9. 신경외과 10. 흉부외과
 16. 방사선과 17. 영상의학과 18. 방사선종양학과 19. 마취통증의학과 20. 재활의학과
 26. 핵의학과 27. 직업환경의학과 28. 응급의학과

표 2-5-16 제주

시군구	계 Total	전 문 과 목											
		1	2	3	4	5	6	7	8	9	10	11	12
2001	388	60	38	30	49	2	7	9	30	16	8	7	12
2002	454	69	46	37	52	2	9	15	33	18	9	7	16
2003	455	63	48	38	53	2	9	15	33	18	8	6	16
2004	496	73	51	39	53	2	12	13	35	18	7	11	17
2005	540	83	54	44	64	2	12	14	39	21	8	13	21
2006	539	91	51	46	58	2	12	16	40	20	9	10	16
2007	582	92	48	52	59	3	13	16	45	23	14	14	21
2008	622	106	51	48	61	3	16	19	44	22	15	13	24
2012	772	128	63	54	62	2	23	28	56	29	15	15	27
2013	838	141	59	60	64	2	21	34	64	34	16	15	31
2014	864	150	62	61	68	1	21	26	67	35	17	16	31
서귀포시	118	20	10	9	8	0	1	2	12	1	3	0	5
제주시	746	130	52	52	60	1	20	24	55	34	14	16	26

전문과목 코드 : 1. 내 과 2. 외 과 3. 소아청소년과 4. 산부인과 5. 신경정신과
 11. 성형외과 12. 안 과 13. 이비인후과 14. 피 부 과 15. 비뇨기과
 21. 결 핵 과 22. 진단검사의학과 23. 병 리 과 24. 예방의학과 25. 가정의학과

* 군진 제외

Specialty																
13	14	15	16	17	18	19	20	21	22	23	24	25	26	27	28	
17	10	12	3	16	1	19	6	1	4	3	3	24	0	0	1	
23	10	14	2	18	1	19	13	1	4	6	3	26	0	0	1	
22	10	14	2	16	0	18	16	1	5	5	2	34	0	0	1	
22	13	13	2	19	1	23	14	1	8	6	2	38	0	1	2	
20	13	16	3	15		26	15	1	7	6	2	37	0	1	3	
22	13	17	3	15	0	28	11	1	7	6	2	37	0	1	5	
27	10	18	3	19	0	28	13	1	8	5	2	41	0	1	6	
27	12	18	2	19	2	35	16	1	9	5	3	39	1	1	10	
33	15	21	3	25	2	45	22	1	11	8	4	54	1	1	24	
33	16	24	2	30	3	44	27	2	13	6	4	58	2	1	32	
36	17	26	2	32	2	46	28	2	13	6	4	57	2	1	35	
6	1	4	0	4	0	10	5	0	1	1	0	10	0	0	5	
30	16	22	2	28	2	36	23	2	12	5	4	47	2	1	30	

6. 신경과 7. 정신건강의학과 8. 정형외과 9. 신경외과 10. 흉부외과
 16. 방사선과 17. 영상의학과 18. 방사선종양학과 19. 마취통증의학과 20. 재활의학과
 26. 핵의학과 27. 직업환경의학과 28. 응급의학과

표 2-6 전문과목별 취업별 전문의 현황, 2014
Specialists Registered by Specialty and Activity, 2014

전 문 과 목 Specialty		계 Total	개 원	
			의원	병원
2014		76,328	32,030	
계	Total	76,328	31,683	347
내과	Internal Medicine	13,536	5,095	40
외과	Surgery	6,040	2,367	41
소아청소년과	Pediatrics	5,710	3,031	31
산부인과	Obstetrics & Gynecology	6,027	2,884	66
신경정신과 *	Neuropsychiatry	262	109	0
신경과	Neurology	1,508	231	7
정신건강의학과	Psychiatry	2,814	892	24
정형외과	Orthopedics	5,482	2,018	51
신경외과	Neuro Surgery	2,470	458	33
흉부외과	Chest Surgery	1,055	316	1
성형외과	Plastic Surgery	1,849	1,184	1
안과	Ophthalmology	2,960	1,881	2
이비인후과	Otolaryngology	3,521	2,472	2
피부과	Dermatology	1,959	1,393	2
비뇨기과	Urology	2,449	1,425	3
방사선과 *	Radiology	240	47	3
영상의학과	Diagnostic Radiology	2,919	459	2
방사선종양학과	Therapeutic Radiology and Oncology	259	18	1
마취통증의학과	Anesthesiology	4,130	1,456	9
재활의학과	Rehabilitation Medicine	1,541	365	11
결핵과	Tuberculosis	111	60	0
진단검사의학과	Laboratory Medicine	825	94	0
병리과	Pathology	827	97	0
예방의학과	Preventive Medicine	540	69	0
가정의학과	Family Medicine	5,878	3,157	15
핵의학과	Nuclear Medicine	123	3	0
직업환경의학과	Occupation Environmental Medicine	248	44	1
응급의학과	Emergency Medicine	1,045	58	1

주 : 군진 제외

의과대학 : 부속병원에 소속되어 있지 않은 전문의

* 신경과, 정신과 및 진단방사선과, 방사선종양학과(전 치료방사선과)로 구분되기 이전까지의 신고회원

** 의사 면허증을 취득하고 전문의 자격증 취득을 위해 전문과목에서 수련중인 자

*** 기타: 행정직, 연구직, 비의료직 및 은퇴의사

의료기관취업 Employed				의과대학		전 공 의**		보건소 및		기타***		
의원	병 원		종 합 병 원		대 학 병 원		Medical College		Intern & Resident		지 소	
	국공립	사립	국공립	사립	국공립	사립	국공립	사립	국공립	사립	Health Center	Others
1,209	13,850		7,914		12,402		529		1,859		1,293	5,242
1,209	328	13,522	1,840	6,074	2,998	9,404	205	324	433	1,426	1,293	5,242
172	40	2,035	410	1,351	727	2,299	28	29	96	337	122	755
81	17	1,182	157	532	238	775	14	20	38	81	39	458
115	16	796	76	299	169	463	12	12	18	68	118	486
136	10	1,298	80	378	120	386	7	6	10	69	68	509
3	3	76	1	9	1	21	5	2	0	0	0	32
12	22	358	67	182	104	328	5	9	16	36	56	75
37	99	966	50	148	99	225	8	6	23	54	21	162
42	7	1,632	141	427	145	489	5	10	28	117	25	345
6	8	870	70	266	103	373	8	10	15	40	52	158
5	9	117	39	127	97	242	10	3	1	11	17	60
54	3	74	10	61	49	188	0	3	5	26	104	87
92	3	148	38	157	92	287	4	10	12	52	55	127
43	3	159	53	129	97	302	6	2	16	41	38	158
48	1	48	24	50	56	157	1	4	9	30	29	107
39	3	153	67	147	87	277	4	4	9	22	95	114
2	1	46	5	40	7	55	4	0	0	0	0	30
35	8	661	126	461	220	668	6	7	32	87	17	130
0	1	11	18	32	31	110	2	2	3	9	12	9
85	8	847	116	377	175	551	9	5	15	90	112	275
15	23	537	41	98	58	168	1	4	11	42	95	72
1	2	14	11	3	0	0	0	1	0	1	1	17
4	5	131	50	132	56	205	4	5	5	14	15	105
11	0	43	37	138	84	233	17	57	12	14	3	81
9	6	66	17	33	18	63	39	90	3	2	14	111
154	27	1,016	65	192	63	231	5	10	35	121	118	669
1	0	5	10	15	16	44	0	3	6	7	7	6
5	0	42	9	44	4	33	1	6	0	10	6	43
2	3	191	52	246	82	231	0	4	15	45	54	61

표 2-7 지역별 취업별 전문의 현황, 2014

Specialists Registered by Location (Province) and Activity, 2014

전 문 과 목 Specialty	계 Total	개원 Practice		의료기관취업		
		의원	병원	의원	병 원	
					국공립	사립
2001	37,925	19,317		1,346	2,659	
2002	40,180	21,367		1,129	3,077	
2003	41,726	21,706		1,200	3,289	
2004	48,576	24,362		987	3,482	
2005	50,425	24,437		1,153	3,845	
2006	51,301	24,470		1,371	4,224	
2007	54,328	24,808		1,522	4,475	
2008	56,385	24,994		1,622	5,012	
2012	68,094	26,550		2,091	6,922	
2013	76,973	35,658		1,059	6,947	
2014	76,328	32,030		1,209	13,850	
계 Total	76,328	31,683	347	1,209	328	13,522
서울 Seoul	23,299	9,113	7	356	73	2,173
부산 Busan	6,018	2,290	57	99	1	1,303
대구 Daegu	4,447	1,757	63	70	30	708
인천 Incheon	3,239	1,488	5	57	0	686
광주 Gwangju	2,679	955	12	21	1	861
대전 Daejeon	2,639	1,161	9	36	0	425
울산 Ulsan	1,265	542	15	38	2	316
경기 Gyeonggi	14,416	6,766	35	253	59	2,866
강원 Gangwon	1,914	712	0	24	24	315
충북 Chungbuk	1,871	812	14	33	8	348
충남 Chungnam	2,225	1,081	5	26	14	416
전북 Jeonbuk	2,553	1,164	41	46	16	513
전남 Jeonnam	2,336	839	17	12	22	806
경북 Gyeongbuk	2,735	1,165	38	60	49	587
경남 Gyeongnam	3,828	1,501	29	61	29	1,109
제주 Jeju	864	337	0	17	0	90

주 : 군진제외

의과대학 - 부속병원에 소속되어 있지 않은 전문의

* 의사 면허증을 취득하고 전문의 자격증 취득을 위해 전문과목에서 수련중인 자

** 기타: 행정직, 연구직, 비의료직 및 은퇴의사

Employed				의과대학 Medical College		전 공 의* Intern & Resident		보건소 및 지 소 Health Center	기타** Others
중 합 병 원		대 학 병 원		국공립	사립	국공립	사립		
국공립	사립	국공립	사립						
4,610		6,691		639				799	1,864
4,579		6,985		581			113	625	1,724
4,700		6,911		563			625	734	1,998
5,135		7,306		626			1,553	1,325	3,800
5,600		7,590		639			258	1,231	5,672
5,443		8,547		559			141	1,092	5,454
5,918		8,499		734			113	1,499	6,760
5,807		8,655		711			97	2,009	7,478
7,052		12,057		660			82	1,240	11,440
13,457		11,335		574			2,455	1,204	4,284
7,914		12,402		529			1,859	1,293	5,242
1,840	6,074	2,998	9,404	205	324	433	1,426	1,293	5,242
733	2,032	748	4,358	119	84	222	825	223	2,233
142	638	185	614	30	95	18	93	49	404
76	244	268	503	12	36	1	6	19	654
49	125	0	583	0	5	2	71	32	136
52	166	203	161	7	4	36	40	20	140
52	75	211	402	5	13	38	33	20	159
0	119	0	160	0	0	0	9	14	50
382	786	384	1,605	0	29	35	194	157	865
64	183	125	236	3	32	8	30	94	64
58	181	140	79	4	4	7	7	89	87
44	95	0	325	0	13	0	35	104	67
44	164	190	142	1	3	31	42	86	70
35	312	92	0	0	1	8	18	145	29
65	368	0	236	0	5	1	2	72	87
21	405	320	0	12	0	26	19	152	144
23	181	132	0	12	0	0	2	17	53

표 2-8 연령별 성별 전문의 현황, 2014

Specialists Registered by Age and Sex, 2014

연령 Age Group	전 문 의 회 원 Specialists Registered			
	명	%	누계	(누적 %)
계 Total	76,328	100.0	76,328	100.0
-29	1.0	0.0	1.0	0.0
30-34	4,339	5.7	4,340	5.7
35-39	13,132	17.2	17,472	22.9
40-44	13,542	17.7	31,014	40.6
45-49	14,244	18.7	45,258	59.3
50-54	12,437	16.3	57,695	75.6
55-59	6,727	8.8	64,422	84.4
60-64	4,980	6.5	69,402	90.9
65-69	2,956	3.9	72,358	94.8
70-74	1,605	2.1	73,963	96.9
75-79	1,214	1.6	75,177	98.5
80+	1,151	1.5	76,328	100.0

주 : 군진 제외

남 Male				여 Female			
명	%	누계	(누적 %)	명	%	누계	(누적 %)
59,650	100.0	59,650	100.0	16,678	100.0	16,678	100.0
0.0	0.0	0.0	0.0	1.0	0.0	1.0	0.0
2,185	3.7	2,185	3.7	2,154	12.9	2,155	12.9
8,645	14.5	10,830	18.2	4,487	26.9	6,642	39.8
10,389	17.4	21,219	35.6	3,153	18.9	9,795	58.7
11,479	19.2	32,698	54.8	2,765	16.6	12,560	75.3
10,526	17.6	43,224	72.5	1,911	11.5	14,471	86.8
5,860	9.8	49,084	82.3	867	5.2	15,338	92.0
4,361	7.3	53,445	89.6	619	3.7	15,957	95.7
2,699	4.5	56,144	94.1	257	1.5	16,214	97.2
1,469	2.5	57,613	96.6	136	0.8	16,350	98.0
1,069	1.8	58,682	98.4	145	0.9	16,495	98.9
968	1.6	59,650	100.0	183	1.1	16,678	100.0

표 2-9 연령별 전문과목별 전문의 현황, 2014
Specialists Registered by Specialty and Age, 2014

연령 Age	계 Total	전 문 과 목												
		1	2	3	4	5	6	7	8	9	10	11	12	13
계 Total	76,328	13,536	6,040	5,710	6,027	262	1,508	2,814	5,482	2,470	1,055	1,849	2,960	3,521
-29	1	1	0	0	0	0	0	0	0	0	0	0	0	0
30-34	4,339	861	210	223	152	0	169	204	201	136	28	134	200	167
35-39	13,132	2,634	847	975	629	0	368	541	831	413	135	317	473	539
40-44	13,542	2,671	860	882	970	0	312	575	936	449	175	347	573	613
45-49	14,244	2,625	892	924	1,022	1	307	647	1,104	424	172	387	575	683
50-54	12,437	2,017	1,140	908	1,107	5	168	489	940	383	263	302	426	541
55-59	6,727	1,155	630	653	609	4	79	230	536	258	136	181	256	347
60-64	4,980	739	487	513	613	35	87	97	399	184	72	117	211	246
65-69	2,956	422	343	288	389	87	16	17	259	100	42	43	118	156
70-74	1,605	175	273	147	229	64	1	12	150	75	19	15	58	90
75-79	1,214	117	198	112	173	39	1	1	79	28	10	4	38	82
80+	1,151	119	160	85	134	27	0	1	47	20	3	2	32	57

전문과목 코드 : 1. 내 과 2. 외 과 3. 소아청소년과 4. 산부인과 5. 신경정신과
 11. 성형외과 12. 안 과 13. 이비인후과 14. 피 부 과 15. 비뇨기과
 21. 결 핵 과 22. 진단검사의학과 23. 병 리 과 24. 예방의학과 25. 가정의학과

* 군진 제외

Specialty														
14	15	16	17	18	19	20	21	22	23	24	25	26	27	28
1,959	2,449	240	2,919	259	4,130	1,541	111	825	827	540	5,878	123	248	1,045
0	0	0	0	0	0	0	0	0	0	0	0	0	0	0
142	114	0	257	26	238	181	0	56	55	27	397	23	14	124
316	435	0	474	40	800	383	1	111	135	52	1,169	50	77	387
352	443	0	376	40	744	349	3	110	106	46	1,223	28	59	300
359	456	0	825	33	752	333	10	181	179	100	1,039	15	42	157
275	355	6	513	57	750	206	28	159	148	104	1,050	3	25	69
181	212	12	240	29	328	60	18	83	75	50	342	0	17	6
165	183	57	189	27	257	19	6	76	73	36	86	1	4	1
85	126	80	36	7	152	3	7	29	29	20	99	0	3	0
40	47	32	8	0	65	5	4	6	11	19	57	1	2	0
22	55	20	0	0	29	1	12	1	6	30	153	2	0	1
22	23	33	1	0	15	1	22	13	10	56	263	0	5	0

6. 신 경 과 7. 정신건강의학과 8. 정형외과 9. 신경외과 10. 흉부외과
16. 방사선과 17. 영상의학과 18. 방사선종양학과 19. 마취통증의학과 20. 재활의학과
26. 핵의학과 27. 직업환경의학과 28. 응급의학과

표 2-10 지역별 연령별 전문의 현황, 2014
Specialists Registered by Location (Province) and Age, 2014

지 역 Province	계 Total	연 령					
		-29	30-34	35-39	40-44	45-49	50-54
계 Total	76,328	1	4,339	13,132	13,542	14,244	12,437
서울 Seoul	23,299	0	1,718	4,343	4,113	3,944	3,134
부산 Busan	6,018	0	235	967	1,024	1,106	1,000
대구 Daegu	4,447	0	286	771	773	813	738
인천 Incheon	3,239	0	115	480	640	574	625
광주 Gwangju	2,679	0	116	492	497	494	429
대전 Daejeon	2,639	0	132	477	460	480	451
울산 Ulsan	1,265	0	39	206	210	293	250
경기 Gyeonggi	14,416	1	575	2,429	2,703	3,031	2,501
강원 Gangwon	1,914	0	170	302	292	300	348
충북 Chungbuk	1,871	0	111	332	332	349	292
충남 Chungnam	2,225	0	121	329	394	443	413
전북 Jeonbuk	2,553	0	150	381	427	479	477
전남 Jeonnam	2,336	0	181	389	396	423	419
경북 Gyeongbuk	2,735	0	140	418	460	550	528
경남 Gyeongnam	3,828	0	210	671	657	789	694
제주 Jeju	864	0	40	145	164	176	138

주 : 군진 제외

Age Group					
55-59	60-64	65-69	70-74	75-79	80+
6,727	4,980	2,956	1,605	1,214	1,151
2,071	1,658	988	506	401	423
491	398	299	176	152	170
355	296	162	89	76	88
330	216	117	68	48	26
231	168	108	57	36	51
232	186	108	38	42	33
126	55	37	22	19	8
1,262	840	467	265	175	167
203	144	75	36	24	20
178	153	71	23	19	11
217	122	81	39	42	24
232	204	75	56	44	28
195	126	100	53	27	27
223	161	94	83	47	31
298	200	143	76	54	36
83	53	31	18	8	8

표 2-11 전문과목별 성별 개원전문의 현황, 2014

Board Qualified Practitioners Registered by Specialty and Sex, 2014

전 문 과 목 Specialty	전문의회원 Specialists Registered		남 Male		여 Female		개원전문의 Board Qualified Practitioners		남 Male		여 Female		
	명	%	명	%	명	%	명	%	명	%	명	%	
2001	37,925		31,765		6,160		19,317		16,818		2,499		
2002	40,180		33,772		6,408		21,367		18,524		2,843		
2003	41,726		35,057		6,669		21,706		18,822		2,884		
2004	48,576		40,475		8,101		24,362		20,947		3,415		
2005	50,425		41,870		8,555		24,437		21,033		3,404		
2006	51,301		42,448		8,853		24,470		21,104		3,366		
2007	54,328		44,730		9,598		24,808		21,466		3,342		
2008	56,385		46,230		10,155		24,994		21,657		3,337		
2012	68,094		53,858		14,236		26,550		22,984		3,566		
2013	76,973		60,212		16,761		35,658		29,516		6,142		
2014	76,328	100	59,650	100	16,678	100	32,030	100	26,638	100	5,392	100	
내과	Internal Medicine	13,536	17.7	10,427	17.5	3,109	18.6	5,135	16.0	4,437	16.7	698	12.9
외과	General Surgery	6,040	7.9	5,621	9.4	419	2.5	2,408	7.5	2,344	8.8	64	1.2
소아청소년과	Pediatrics	5,710	7.5	3,155	5.3	2,555	15.3	3,062	9.6	1,776	6.7	1,286	23.9
산부인과	Obstetrics & Gynecology	6,027	7.9	4,013	6.7	2,014	12.1	2,950	9.2	1,967	7.4	983	18.2
신경정신과 *	Neruopsychiatry	262	0.3	236	0.4	26	0.2	109	0.3	94	0.4	15	0.3
신경과	Neurology	1,508	2.0	1,143	1.9	365	2.2	238	0.7	197	0.7	41	0.8
정신건강의학과	Psychiatry	2,814	3.7	2,065	3.5	749	4.5	916	2.9	710	2.7	206	3.8
정형외과	Orthopedics	5,482	7.2	5,449	9.1	33	0.2	2,069	6.5	2,067	7.8	2	0.0
신경외과	Neuro Surgery	2,470	3.2	2,440	4.1	30	0.2	491	1.5	489	1.8	2	0.0
흉부외과	Chest Surgery	1,055	1.4	1,007	1.7	48	0.3	317	1.0	313	1.2	4	0.1
성형외과	Plastic Surgery	1,849	2.4	1,739	2.9	110	0.7	1,185	3.7	1,147	4.3	38	0.7
안과	Ophthalmology	2,960	3.9	2,435	4.1	525	3.1	1,883	5.9	1,627	6.1	256	4.7
이비인후과	E.N.T.	3,521	4.6	3,211	5.4	310	1.9	2,474	7.7	2,312	8.7	162	3.0
피부과	Dermatology	1,959	2.6	1,518	2.5	441	2.6	1,395	4.4	1,118	4.2	277	5.1
비뇨기과	Urology	2,449	3.2	2,420	4.1	29	0.2	1,428	4.5	1,424	5.3	4	0.1
방사선과 *	Radiology	240	0.3	177	0.3	63	0.4	50	0.2	34	0.1	16	0.3
영상의학과	Diagnostic Radiology	2,919	3.8	1,733	2.9	1,186	7.1	461	1.4	340	1.3	121	2.2
방사선종양학과	Therapeutic Radiology and Oncology	259	0.3	177	0.3	82	0.5	19	0.1	16	0.1	3	0.1
마취통증의학과	Anesthesiology	4,130	5.4	2,974	5.0	1,156	6.9	1,465	4.6	1,197	4.5	268	5.0
재활의학과	Rehabilitation Medicine	1,541	2.0	1,165	2.0	376	2.3	376	1.2	331	1.2	45	0.8
결핵과	Tuberculosis	111	0.1	82	0.1	29	0.2	60	0.2	50	0.2	10	0.2
진단검사의학과	Laboratory Medicine	825	1.1	383	0.6	442	2.7	94	0.3	49	0.2	45	0.8
병리과	Pathology	827	1.1	383	0.6	444	2.7	97	0.3	46	0.2	51	0.9
예방의학과	Preventive Medicine	540	0.7	413	0.7	127	0.8	69	0.2	59	0.2	10	0.2
가정의학과	Family Medicine	5,878	7.7	4,084	6.8	1,794	10.8	3,172	9.9	2,399	9.0	773	14.3
핵의학과	Nuclear Medicine	123	0.2	78	0.1	45	0.3	3	0.0	3	0.0	0	0.0
직업환경의학과	Occupation Environmental Medicine	248	0.3	207	0.3	41	0.2	45	0.1	39	0.1	6	0.1
응급의학과	Emergency Medicine	1,045	1.4	915	1.5	130	0.8	59	0.2	53	0.2	6	0.1

주 : 군진 제외

* 신경과, 정신과 및 진단방사선과, 방사선종양학회(전 치료방사선과)로 구분되기 이전까지의 신고회원임.

표 2-12 도시·농촌별 성별 개원전문의 현황, 2014

Board Qualified Practitioners Registered by Urban/Rural Area and Sex, 2014

지 역 Province	개원전문의					
	Board Qualified Practitioners		남 Male		여 Female	
	명	%	명	%	명	%
계 Total	32,030	100.0	26,638	100.0	5,392	100.0
도 시 Urban	30,559	95.4	25,233	94.7	5,326	98.8
서 울 Seoul	9,120	28.5	6,825	25.6	2,295	42.6
대도시 Metropolitan City	8,354	26.1	7,098	26.6	1,256	23.3
소도시 City	13,085	40.9	11,310	42.5	1,775	32.9
농 촌 Rural	1,471	4.6	1,405	5.3	66	1.2

주 : 대도시 - 부산, 대구, 인천, 광주, 대전, 울산

소도시 - 대도시를 제외한 시지역

* 군진제외

표 2-13 연령별 전문과목별 개원전문의 현황, 2014

Board Qualified Practitioners Registered by Age and Specialty , 2014

연령 Age	계 Total	전 문 과 목												
		1	2	3	4	5	6	7	8	9	10	11	12	13
계	32,030	5,135	2,408	3,062	2,950	109	238	916	2,069	491	317	1,185	1,883	2,474
-29	0	0	0	0	0	0	0	0	0	0	0	0	0	0
30-34	237	23	3	14	18	0	1	11	0	0	0	9	17	14
35-39	2,622	280	104	331	194	0	12	57	51	12	7	134	139	240
40-44	5,143	790	230	462	431	0	47	148	230	55	31	258	371	440
45-49	7,304	1,279	426	618	600	0	63	275	520	108	57	297	457	553
50-54	7,389	1,243	691	624	700	2	53	246	550	135	129	248	357	468
55-59	3,817	685	353	434	355	1	19	119	288	83	53	135	210	284
60-64	2,599	431	249	313	309	19	38	48	207	52	18	71	164	200
65-69	1,402	221	153	153	171	33	3	7	122	19	9	25	82	122
70-74	650	86	96	59	73	27	1	5	59	17	5	6	47	62
75-79	483	50	66	29	61	14	1	0	27	3	8	1	26	57
80+	384	47	37	25	38	13	0	0	15	7	0	1	13	34

전문과목 코드 : 1. 내 과 2. 외 과 3. 소아청소년과 4. 산부인과 5. 신경정신과
 11. 성형외과 12. 안 과 13. 이비인후과 14. 피 부 과 15. 비뇨기과
 21. 결 핵 과 22. 진단검사의학과 23. 병 리 과 24. 예방의학과 25. 가정의학과

* 군진 제외

Specialty															
14	15	16	17	18	19	20	21	22	23	24	25	26	27	28	
1,395	1,428	50	461	19	1,465	376	60	94	97	69	3,172	3	45	59	
0	0	0	0	0	0	0	0	0	0	0	0	0	0	0	
33	2	0	4	0	4	0	0	0	1	0	81	0	0	2	
178	148	0	30	0	175	25	0	6	9	2	468	0	13	7	
280	266	0	34	0	262	103	0	5	10	2	671	0	7	10	
304	325	0	163	2	327	138	4	32	26	14	685	1	11	19	
232	266	2	117	8	369	81	20	29	26	20	751	1	3	18	
149	149	5	60	5	145	20	12	7	9	5	223	0	7	2	
115	127	15	48	3	101	8	3	7	5	4	41	0	3	0	
58	79	11	3	1	51	1	4	5	6	3	60	0	0	0	
23	26	5	2	0	22	0	2	1	2	3	19	1	1	0	
10	33	5	0	0	8	0	6	1	2	8	66	0	0	1	
13	7	7	0	0	1	0	9	1	1	8	107	0	0	0	

6. 신경과 7. 정신건강의학과 8. 정형외과 9. 신경외과 10. 흉부외과
16. 방사선과 17. 영상의학과 18. 방사선종양학과 19. 마취통증의학과 20. 재활의학과
26. 핵의학과 27. 직업환경의학과 28. 응급의학과

표 2-14 지역별 전문과목별 개원전문의 현황, 2014

Board Qualified Practitioners Registered by Location (Province) and Specialty, 2014

지 역	계	전 문 과 목												
		1	2	3	4	5	6	7	8	9	10	11	12	13
Province	Total													
2001	19,317	2,891	2,038	2,181	2,277	161	111	394	1,410	391	229	469	903	1,341
2002	21,328	3,344	2,134	2,332	2,339	154	151	492	1,591	444	261	543	1,022	1,512
2003	21,706	3,408	2,159	2,335	2,354	151	158	522	1,635	452	256	553	1,044	1,535
2004	24,362	3,730	2,353	2,519	2,637	159	173	611	1,836	496	281	649	1,224	1,696
2005	24,437	3,774	2,325	2,536	2,577	156	177	634	1,886	495	269	658	1,235	1,738
2006	24,470	3,870	2,280	2,469	2,469	149	178	665	1,899	494	263	688	1,265	1,782
2007	24,808	3,920	2,268	2,481	2,456	140	187	700	1,959	499	265	728	1,318	1,847
2008	24,994	4,000	2,225	2,457	2,432	136	199	721	2,000	505	271	736	1,347	1,891
2012	26,550	4,314	2,260	2,578	2,448	119	226	778	2,062	549	275	792	1,486	2,068
2013	35,658	5,584	2,784	3,371	3,459	128	291	1,062	2,483	684	368	1,245	1,952	2,517
2014	32,030	5,135	2,408	3,062	2,950	109	238	916	2,069	491	317	1,185	1,883	2,474
서울 Seoul	9,120	1,259	511	752	852	49	54	286	483	70	65	702	542	725
부산 Busan	2,347	431	173	192	208	15	16	79	168	40	22	90	146	183
대구 Daegu	1,820	355	142	153	135	4	27	51	121	45	9	72	112	146
인천 Incheon	1,493	251	135	171	123	6	11	33	124	26	19	33	78	121
광주 Gwangju	967	161	73	77	104	4	4	24	35	21	7	23	61	85
대전 Daejeon	1,170	211	67	100	104	5	14	50	76	12	17	32	62	72
울산 Ulsan	557	85	40	57	51	2	2	13	41	8	11	10	38	44
경기 Gyeonggi	6,801	1,078	453	889	625	14	44	205	460	104	54	113	365	593
강원 Gangwon	712	119	79	69	76	0	7	17	46	18	7	13	47	46
충북 Chungbuk	826	126	75	70	92	0	7	25	67	23	16	12	47	54
충남 Chungnam	1,086	163	117	98	112	1	13	32	80	21	20	14	55	56
전북 Jeonbuk	1,205	218	104	114	98	3	14	35	92	25	9	17	71	70
전남 Jeonnam	856	158	106	47	59	3	4	11	47	17	17	9	52	63
경북 Gyeongbuk	1,203	206	149	110	116	0	11	18	95	20	21	12	80	81
경남 Gyeongna	1,530	273	157	128	156	2	9	28	109	34	19	24	107	112
제주 Jeju	337	41	27	35	39	1	1	9	25	7	4	9	20	23

전문과목 코드 : 1. 내 과 2. 외 과 3. 소아청소년과 4. 산부인과 5. 신경정신과
 11. 성형외과 12. 안 과 13. 이비인후과 14. 피 부 과 15. 비뇨기과
 21. 결 핵 과 22. 진단검사의학과 23. 병 리 과 24. 예방의학과 25. 가정의학과

* 군진 제외

Specialty														
14	15	16	17	18	19	20	21	22	23	24	25	26	27	28
616	760	89	307	20	582	153	61	55	22	85	1,734	0	26	11
708	847	81	367	24	708	213	62	61	35	76	1,821	0	22	23
709	873	79	375	26	712	219	61	66	37	73	1,868	1	21	24
859	976	85	485	27	832	282	62	86	62	95	2,085	2	31	29
872	991	78	453	26	833	302	61	77	58	86	2,086	3	26	25
891	1,014	67	443	21	853	311	59	73	57	83	2,078	3	24	22
929	1,054	63	428	19	887	312	57	73	52	74	2,040	3	23	26
947	1,072	61	417	18	912	310	55	70	53	65	2,039	3	24	28
1,052	1,187	44	389	18	1,041	344	52	75	56	54	2,219	4	23	37
1,433	1,480	67	626	24	1,649	440	62	139	140	102	3,415	5	71	77
1,395	1,428	50	461	19	1,465	376	60	94	97	69	3,172	3	45	59
578	371	20	127	7	424	128	22	34	36	15	987	0	7	14
94	106	6	29	4	114	14	5	12	9	4	181	1	4	1
82	89	0	33	0	81	10	2	10	11	2	125	0	0	3
46	62	3	11	0	48	17	3	2	3	1	161	0	3	2
56	44	0	13	1	45	10	1	4	7	5	99	0	1	2
46	46	2	31	0	51	32	3	4	3	4	124	0	2	0
17	36	1	8	0	28	7	0	1	2	0	48	1	4	2
276	332	9	89	1	265	74	14	17	12	15	669	0	10	21
15	30	2	13	0	34	14	0	2	0	0	56	0	0	2
21	34	0	11	0	37	11	0	1	2	0	94	0	1	0
24	56	2	18	1	54	16	4	2	0	4	117	0	3	3
41	36	3	23	1	65	14	2	2	0	1	146	0	0	1
19	45	2	22	0	51	6	1	0	3	1	110	0	0	3
23	58	0	13	3	75	5	1	2	0	6	93	0	2	3
45	71	0	17	1	73	10	1	1	8	11	124	1	7	2
12	12	0	3	0	20	8	1	0	1	0	38	0	1	0

6. 신 경 과 7. 정신건강의학과 8. 정형외과 9. 신경외과 10. 흉부외과
 16. 방사선과 17. 영상의학과 18. 방사선종양학과 19. 마취통증의학과 20. 재활의학과
 26. 핵의학과 27. 직업환경의학과 28. 응급의학과

표 2-14-1 서울

시군구	계 Total	전 문 과 목												
		1	2	3	4	5	6	7	8	9	10	11	12	13
2001	4,791	662	393	525	588	61	23	117	298	36	35	220	276	365
2002	5,287	761	390	566	589	62	32	146	339	57	42	254	313	410
2003	5,382	783	400	573	588	59	30	150	359	55	39	260	316	426
2004	6,137	863	433	595	658	64	34	185	404	63	48	316	374	460
2005	6,123	870	428	601	625	64	34	178	412	68	48	321	365	481
2006	6,046	865	404	577	592	63	36	180	418	63	46	327	374	486
2007	6,018	866	396	561	580	54	38	188	422	60	42	346	379	494
2008	5,964	876	380	547	562	54	40	187	426	58	44	349	372	491
2012	6,599	956	399	595	605	52	45	211	455	76	47	398	412	556
2013	10,054	1,411	582	807	946	53	65	303	578	107	88	731	566	738
2014	9,120	1,259	511	752	852	49	54	286	483	70	65	702	542	725
강 남 구	1,896	140	92	49	142	2	9	63	38	8	16	526	116	92
강 동 구	367	67	18	39	40	1	7	15	26	6	2	4	23	33
강 북 구	243	35	19	26	19	0	2	7	15	3	5	5	19	23
강 서 구	351	61	14	42	35	2	1	8	25	4	3	2	17	38
관 악 구	327	51	21	37	40	1	1	11	26	2	2	2	19	25
광 진 구	288	45	23	28	36	3	2	17	15	1	2	2	12	25
구 로 구	278	46	13	32	38	0	0	8	17	1	2	3	13	27
금 천 구	155	30	12	15	13	0	0	4	18	0	1	1	7	14
노 원 구	385	52	25	50	29	2	4	13	25	4	4	11	20	30
도 봉 구	160	33	15	21	11	0	1	3	12	1	1	0	12	18
동대문구	266	54	14	20	26	3	3	6	20	3	2	3	13	26
동 작 구	272	44	13	25	20	3	0	6	18	2	1	5	18	25
마 포 구	346	57	17	36	37	2	2	12	20	3	2	10	17	30
서대문구	219	32	18	23	20	0	1	6	12	0	1	4	13	18
서 초 구	719	72	35	34	61	7	6	30	18	4	3	94	59	51
성 동 구	187	25	12	20	19	1	3	3	10	2	3	2	9	18
성 북 구	316	52	20	34	33	5	2	4	25	3	1	4	16	22
송 파 구	509	74	24	63	56	3	3	23	29	5	2	5	30	39
양 천 구	302	51	19	35	30	2	0	8	22	2	2	2	15	27
영등포구	365	59	24	35	35	2	1	5	22	1	4	6	15	34
용 산 구	137	24	8	14	15	0	0	2	6	2	1	0	5	10
은 평 구	331	59	19	30	35	1	0	8	21	3	2	3	21	31
종 로 구	194	20	9	7	13	7	1	9	7	6	1	2	20	17
중 구	258	36	8	4	26	2	4	10	13	1	2	5	21	29
중 량 구	249	40	19	33	23	0	1	5	23	3	0	1	12	23

전문과목 코드 : 1. 내 과 2. 외 과 3. 소아청소년과 4. 산부인과 5. 신경정신과
 11. 성형외과 12. 안 과 13. 이비인후과 14. 피 부 과 15. 비뇨기과
 21. 결 핵 과 22. 진단검사의학과 23. 병 리 과 24. 예방의학과 25. 가정의학과

Specialty														
14	15	16	17	18	19	20	21	22	23	24	25	26	27	28
213	189	32	54	4	114	44	17	18	6	23	472	0	5	1
253	202	30	71	5	137	60	16	18	13	23	492	0	3	3
252	206	30	72	5	138	62	16	20	13	21	503	0	3	3
326	238	29	107	5	168	95	17	31	28	20	564	1	6	5
328	238	29	98	5	172	98	18	29	28	17	558	0	6	4
329	241	27	93	5	174	102	18	23	22	18	554	0	6	3
337	245	25	88	5	175	100	17	22	19	14	535	0	6	4
342	243	24	83	6	173	96	16	23	19	12	531	0	6	4
396	284	20	82	9	222	101	18	30	22	12	590	0	1	5
594	385	31	192	10	500	140	24	49	54	20	1,044	1	13	22
578	371	20	127	7	424	128	22	34	36	15	987	0	7	14
177	68	2	32	1	92	20	1	4	19	1	179	0	3	4
20	16	0	3	0	16	7	0	3	0	0	21	0	0	0
4	18	1	1	0	16	2	2	0	1	0	20	0	0	0
17	15	0	3	1	14	6	0	1	0	1	41	0	0	0
13	13	0	3	1	16	4	0	1	0	1	36	0	0	1
19	8	0	6	0	12	4	0	0	0	1	27	0	0	0
9	10	0	4	0	8	3	2	0	2	0	38	0	0	2
1	8	0	2	0	3	3	0	1	3	0	18	0	1	0
24	16	0	10	1	18	6	3	1	0	0	37	0	0	0
6	3	0	1	0	7	2	1	0	0	0	12	0	0	0
6	17	2	3	0	13	6	3	1	3	0	19	0	0	0
13	10	0	5	0	14	6	2	1	1	1	39	0	0	0
21	18	1	2	0	16	3	0	1	0	2	36	0	0	1
20	11	0	2	0	3	3	1	0	0	1	30	0	0	0
60	29	1	17	1	43	13	1	6	1	4	69	0	0	0
6	7	1	1	0	16	2	1	1	1	0	24	0	0	0
16	7	0	3	0	12	5	1	3	1	1	46	0	0	0
37	17	0	10	0	30	5	0	3	1	0	49	0	0	1
20	9	0	3	0	16	5	0	1	0	0	33	0	0	0
22	21	3	7	0	17	7	3	0	0	1	40	0	1	0
8	4	0	2	0	2	1	1	3	1	1	27	0	0	0
13	13	2	1	1	16	8	0	1	0	0	41	0	0	2
10	9	6	2	0	9	1	0	1	1	0	34	0	2	0
23	17	1	3	1	5	4	0	0	0	0	42	0	0	1
13	7	0	1	0	10	2	0	1	1	0	29	0	0	2

6. 신 경 과 7. 정신건강의학과 8. 정형외과 9. 신경외과 10. 흉부외과
16. 방사선과 17. 영상의학과 18. 방사선종양학과 19. 마취통증의학과 20. 재활의학과
26. 핵의학과 27. 직업환경의학과 28. 응급의학과

표 2-14-2 부산

시군구	계 Total	전 문 과 목												
		1	2	3	4	5	6	7	8	9	10	11	12	13
2001	1,719	295	171	218	183	21	13	17	115	38	11	44	84	132
2002	1,926	345	178	216	193	22	18	35	138	39	13	62	93	151
2003	1,918	353	177	208	190	22	19	38	137	38	14	61	93	147
2004	2,040	355	193	207	200	22	18	43	143	44	15	61	107	157
2005	2,028	352	187	200	206	21	16	49	148	42	16	61	104	153
2006	2,004	359	182	191	197	17	16	52	153	42	14	64	104	149
2007	2,022	361	187	188	197	17	16	57	150	41	18	66	111	153
2008	2,026	370	179	186	192	18	16	56	149	39	19	64	115	153
2012	2,068	382	171	184	183	15	18	61	161	39	19	66	115	168
2013	2,637	473	209	215	251	19	22	80	206	54	24	90	160	184
2014	2,347	431	173	192	208	15	16	79	168	40	22	90	146	183
강 서 구	13	2	2	1	0	0	0	0	1	0	0	0	0	2
금 정 구	128	29	12	11	8	0	1	1	14	4	0	0	5	14
기 장 군	73	13	4	14	10	0	0	1	5	0	1	0	3	5
남 구	153	32	7	14	15	1	1	3	13	2	1	3	9	12
동 구	86	16	1	3	3	2	0	7	2	4	0	0	4	7
동 래 구	175	41	11	11	12	2	1	11	16	6	0	0	9	14
부 산 진 구	468	61	29	29	40	7	2	15	23	8	6	67	48	22
북 구	166	26	14	18	16	0	1	7	13	1	1	2	10	14
사 상 구	113	21	11	11	7	0	2	2	11	2	1	0	7	10
사 하 구	192	42	11	19	20	0	3	4	14	3	2	2	14	17
서 구	70	20	3	4	7	1	0	1	4	1	0	0	5	5
수 영 구	105	22	8	8	9	0	1	7	7	1	0	2	3	9
연 제 구	165	32	16	13	15	0	3	8	12	0	5	1	9	14
영 도 구	73	13	8	5	8	0	0	2	5	1	1	0	3	6
중 구	87	11	7	4	6	1	1	2	8	2	0	5	3	8
해 운 대 구	280	50	29	27	32	1	0	8	20	5	4	8	14	24

전문과목 코드 : 1. 내 과 2. 외 과 3. 소아청소년과 4. 산부인과 5. 신경정신과
 11. 성형외과 12. 안 과 13. 이비인후과 14. 피 부 과 15. 비뇨기과
 21. 결 핵 과 22. 진단검사의학과 23. 병 리 과 24. 예방의학과 25. 가정의학과

Specialty														
14	15	16	17	18	19	20	21	22	23	24	25	26	27	28
57	75	10	21	3	56	7	10	5	1	9	122	0	1	0
63	90	11	24	3	70	8	8	5	3	8	129	0	1	0
63	89	11	25	4	72	8	8	8	2	9	121	0	1	0
70	89	12	34	4	86	10	7	12	6	10	133	0	2	0
75	91	10	31	4	83	13	8	12	6	10	128	1	1	0
71	95	10	30	3	78	12	8	12	7	9	127	1	1	0
75	91	9	30	3	83	12	8	9	6	6	126	1	1	0
76	88	9	33	3	86	14	7	11	5	6	130	1	1	0
84	92	6	31	2	93	17	7	12	6	4	130	1	1	0
100	110	7	43	4	125	20	6	13	12	8	197	1	3	1
94	106	6	29	4	114	14	5	12	9	4	181	1	4	1
0	0	0	0	0	0	0	0	0	0	1	2	0	2	0
4	5	0	0	0	7	1	2	0	1	0	9	0	0	0
4	1	0	0	1	4	0	0	0	0	0	7	0	0	0
7	6	0	0	0	7	1	0	0	2	1	15	0	0	1
0	7	1	3	0	11	1	1	1	1	0	10	1	0	0
11	9	0	5	0	8	0	0	0	2	0	6	0	0	0
22	24	2	6	0	22	1	1	3	0	1	28	0	1	0
7	9	1	2	0	11	1	0	1	0	0	11	0	0	0
2	6	0	0	0	4	0	0	1	0	1	14	0	0	0
8	10	1	4	0	5	0	0	2	0	0	11	0	0	0
2	2	1	3	0	1	0	0	0	1	0	8	0	1	0
4	3	0	0	1	5	2	0	0	2	0	11	0	0	0
5	6	0	1	1	12	1	0	0	0	0	11	0	0	0
2	1	0	0	1	3	1	0	1	0	0	12	0	0	0
5	8	0	2	0	5	1	1	0	0	0	7	0	0	0
11	9	0	3	0	9	4	0	3	0	0	19	0	0	0

6. 신 경 과 7. 정신건강의학과 8. 정형외과 9. 신경외과 10. 흉부외과
 16. 방사선과 17. 영상의학과 18. 방사선종양학과 19. 마취통증의학과 20. 재활의학과
 26. 핵의학과 27. 직업환경의학과 28. 응급의학과

표 2-14-3 대구

시군구	계 Total	전 문 과 목												
		1	2	3	4	5	6	7	8	9	10	11	12	13
2001	1,228	198	125	155	146	12	9	31	88	34	8	29	58	88
2002	1,403	246	136	170	150	11	11	34	89	35	9	39	70	106
2003	1,404	252	137	163	151	10	11	35	93	35	9	42	72	106
2004	1,510	274	141	173	151	10	15	39	105	38	10	45	80	113
2005	1,517	282	137	168	145	9	18	43	109	38	10	46	81	112
2006	1,565	294	142	155	141	9	18	46	115	45	9	55	89	117
2007	1,612	296	151	161	141	9	20	49	122	46	8	59	90	120
2008	1,643	310	144	160	144	7	23	44	130	44	9	59	97	127
2012	1,785	343	150	172	141	3	24	46	133	56	8	71	106	136
2013	2,065	390	169	188	165	3	28	61	147	62	11	74	114	142
2014	1,820	355	142	153	135	4	27	51	121	45	9	72	112	146
남 구	113	26	11	6	7	0	2	3	9	5	1	2	7	7
달 서 구	397	87	24	33	36	0	10	13	25	12	2	6	22	40
달 성 군	90	20	9	12	4	0	0	0	7	1	0	0	5	10
동 구	210	38	18	25	14	1	3	6	17	5	2	1	11	16
북 구	265	48	20	29	25	0	3	6	26	3	0	3	15	20
서 구	130	29	12	7	9	0	1	4	13	4	2	1	4	7
수 성 구	357	77	25	34	23	2	6	14	18	11	2	4	24	31
중 구	258	30	23	7	17	1	2	5	6	4	0	55	24	15

전문과목 코드 : 1. 내 과 2. 외 과 3. 소아청소년과 4. 산부인과 5. 신경정신과
 11. 성형외과 12. 안 과 13. 이비인후과 14. 피 부 과 15. 비뇨기과
 21. 결 핵 과 22. 진단검사의학과 23. 병 리 과 24. 예방의학과 25. 가정의학과

Specialty														
14	15	16	17	18	19	20	21	22	23	24	25	26	27	28
34	55	5	18	2	40	1	2	9	3	2	75	0	0	1
47	64	2	22	1	54	2	2	9	4	2	86	0	0	2
46	62	2	20	1	51	1	2	7	4	3	87	0	0	2
51	69	3	22	1	55	1	3	8	5	3	93	0	0	2
54	71	2	26	1	54	2	3	6	5	2	91	0	0	2
57	75	1	24	0	56	3	3	8	8	3	91	0	0	1
64	81	1	24	0	62	4	1	9	7	3	82	0	0	2
69	85	1	26	0	60	4	1	7	6	4	80	0	0	2
73	91	0	28	0	75	9	1	9	7	4	96	1	0	2
84	96	0	39	0	94	13	1	11	15	9	143	1	3	2
82	89	0	33	0	81	10	2	10	11	2	125	0	0	3
3	6	0	0	0	6	3	0	1	0	0	8	0	0	0
18	17	0	10	0	17	1	2	2	0	0	20	0	0	0
1	6	0	0	0	7	1	0	0	0	0	7	0	0	0
4	13	0	3	0	8	2	0	2	0	0	20	0	0	1
13	13	0	2	0	10	1	0	1	0	0	26	0	0	1
4	4	0	3	0	8	0	0	0	1	0	17	0	0	0
21	16	0	5	0	18	2	0	2	8	2	12	0	0	0
18	14	0	10	0	7	0	0	2	2	0	15	0	0	1

6. 신경과 7. 정신건강의학과 8. 정형외과 9. 신경외과 10. 흉부외과
 16. 방사선과 17. 영상의학과 18. 방사선종양학과 19. 마취통증의학과 20. 재활의학과
 26. 핵의학과 27. 직업환경의학과 28. 응급의학과

표 2-14-4 인천

시군구	계 Total	전 문 과 목													
		1	2	3	4	5	6	7	8	9	10	11	12	13	14
2001	985	132	110	124	122	7	4	15	92	27	12	13	41	74	25
2002	1,065	159	113	118	132	7	5	17	101	30	15	16	47	79	25
2003	1,047	158	112	116	125	7	6	18	99	28	15	18	46	75	25
2004	1,162	167	131	121	143	7	6	20	113	33	14	22	51	88	29
2005	1,160	172	129	124	136	7	7	20	113	32	13	20	50	89	31
2006	1,132	175	120	123	130	7	5	20	105	30	13	20	50	91	32
2007	1,140	181	115	125	115	7	5	23	115	29	13	22	52	91	33
2008	1,184	184	122	134	123	8	5	24	125	27	12	19	54	92	35
2012	1,193	191	126	132	117	7	7	25	116	27	14	19	57	91	32
2013	1,648	261	155	174	159	7	12	40	143	33	17	37	85	122	46
2014	1,493	251	135	171	123	6	11	33	124	26	19	33	78	121	46
강 화 군	21	5	5	1	2	0	0	0	1	1	0	0	2	1	0
계 양 구	175	29	17	20	13	0	0	4	16	2	2	2	8	17	5
남 구	222	39	18	23	12	5	3	4	22	7	1	1	12	16	3
남 동 구	335	54	30	38	29	0	6	6	24	6	7	17	15	27	20
동 구	44	9	5	2	2	0	1	0	8	0	2	0	1	4	0
부 평 구	302	52	23	34	26	1	1	7	22	6	6	9	12	21	10
서 구	192	33	19	31	21	0	0	4	18	2	1	0	11	17	1
연 수 구	151	23	12	20	15	0	0	6	10	2	0	1	10	14	6
응 진 군	0	0	0	0	0	0	0	0	0	0	0	0	0	0	0
중 구	51	7	6	2	3	0	0	2	3	0	0	3	7	4	1

전문과목 코드 : 1. 내 과 2. 외 과 3. 소아청소년과 4. 산부인과 5. 신경정신과
 11. 성형외과 12. 안 과 13. 이비인후과 14. 피 부 과 15. 비뇨기과
 21. 결 핵 과 22. 진단검사의학과 23. 병 리 과 24. 예방의학과 25. 가정의학과

Incheon													
Specialty													
15	16	17	18	19	20	21	22	23	24	25	26	27	28
37	4	13	1	21	9	3	1	0	1	94	0	3	0
41	4	14	2	20	14	3	2	0	1	97	0	3	0
43	3	11	2	21	12	3	2	0	0	99	0	3	0
48	3	17	2	23	12	3	2	1	1	102	0	3	0
47	3	17	2	22	12	2	2	1	1	106	0	2	0
48	3	16	2	20	11	2	2	1	1	102	0	2	1
49	3	16	1	20	12	2	2	1	1	104	0	2	1
47	3	16	1	22	13	2	2	1	1	108	0	3	1
52	2	14	0	29	16	2	2	1	1	109	0	3	1
66	4	16	0	55	24	3	4	2	2	175	0	4	2
62	3	11	0	48	17	3	2	3	1	161	0	3	2
1	0	0	0	0	0	0	0	0	0	2	0	0	0
9	1	2	0	4	3	0	0	0	1	20	0	0	0
10	0	4	0	6	5	1	1	0	0	28	0	1	0
12	0	2	0	12	3	0	0	0	0	27	0	0	0
1	0	0	0	3	1	0	1	0	0	3	0	1	0
12	0	2	0	12	4	1	0	1	0	40	0	0	0
9	1	0	0	3	0	0	0	1	0	19	0	1	0
6	1	1	0	7	1	1	0	1	0	14	0	0	0
0	0	0	0	0	0	0	0	0	0	0	0	0	0
2	0	0	0	1	0	0	0	0	0	8	0	0	2

6. 신경과 7. 정신건강의학과 8. 정형외과 9. 신경외과 10. 흉부외과
 16. 방사선과 17. 영상의학과 18. 방사선종양학과 19. 마취통증의학과 20. 재활의학과
 26. 핵의학과 27. 직업환경의학과 28. 응급의학과

표 2-14-5 광주

시군구	계 Total	전 문 과 목													
		1	2	3	4	5	6	7	8	9	10	11	12	13	14
2001	732	114	70	94	88	7	3	17	38	12	5	13	34	55	34
2002	735	123	69	92	81	7	5	19	40	16	6	13	35	55	32
2003	732	123	70	87	79	7	6	24	39	15	7	12	33	54	34
2004	865	137	78	105	102	5	7	26	38	16	8	16	39	69	43
2005	852	139	75	102	95	5	6	29	39	17	7	19	40	71	41
2006	862	147	74	97	92	5	5	29	43	19	6	21	40	69	41
2007	874	141	73	99	90	5	4	31	49	18	7	23	43	76	42
2008	891	143	75	103	87	4	7	33	48	21	7	22	46	76	42
2012	900	147	76	95	91	4	10	34	46	22	7	18	47	81	39
2013	1,191	183	101	124	135	7	10	35	52	28	8	26	62	90	56
2014	967	161	73	77	104	4	4	24	35	21	7	23	61	85	56
광 산 구	188	25	14	24	25	0	1	3	5	4	2	1	9	22	14
남 구	142	21	9	10	21	0	1	1	6	4	1	0	10	15	4
동 구	143	29	13	5	12	1	1	4	2	6	1	7	12	10	6
북 구	258	55	17	25	21	2	0	10	14	2	2	1	14	19	14
서 구	236	31	20	13	25	1	1	6	8	5	1	14	16	19	18

전문과목 코드 : 1. 내 과 2. 외 과 3. 소아청소년과 4. 산부인과 5. 신경정신과
 11. 성형외과 12. 안 과 13. 이비인후과 14. 피 부 과 15. 비뇨기과
 21. 결 핵 과 22. 진단검사의학과 23. 병 리 과 24. 예방의학과 25. 가정의학과

Specialty													
15	16	17	18	19	20	21	22	23	24	25	26	27	28
26	2	14	0	27	6	2	2	0	1	66	0	1	1
26	1	13	1	22	5	1	2	0	1	68	0	1	1
27	2	10	1	19	6	1	2	0	2	70	0	1	1
31	2	15	1	28	10	1	2	2	5	77	0	1	1
32	1	10	1	27	12	1	1	2	4	74	0	1	1
33	1	9	1	37	13	1	2	4	5	66	0	1	1
37	0	8	1	36	12	1	2	3	5	66	0	1	1
37	0	8	1	37	12	1	3	3	5	68	0	1	1
43	0	6	1	40	13	1	2	4	4	67	0	1	1
49	1	20	1	57	13	1	5	7	5	111	0	3	1
44	0	13	1	45	10	1	4	7	5	99	0	1	2
7	0	1	0	10	0	0	0	0	0	20	0	0	1
8	0	1	0	9	2	0	2	5	1	10	0	0	1
9	0	3	0	5	2	1	0	2	1	11	0	0	0
9	0	3	1	11	4	0	1	0	0	33	0	0	0
11	0	5	0	10	2	0	1	0	3	25	0	1	0

6. 신경과 7. 정신건강의학과 8. 정형외과 9. 신경외과 10. 흉부외과
 16. 방사선과 17. 영상의학과 18. 방사선종양학과 19. 마취통증의학과 20. 재활의학과
 26. 핵의학과 27. 직업환경의학과 28. 응급의학과

표 2-14-6 대전

시군구	계 Total	전 문 과 목													
		1	2	3	4	5	6	7	8	9	10	11	12	13	14
2001	791	122	64	74	98	10	10	20	62	15	14	15	28	40	20
2002	844	150	63	75	97	9	10	26	68	14	15	21	30	46	25
2003	873	155	64	78	97	10	10	28	74	16	16	24	29	48	25
2004	970	168	72	88	107	9	10	34	77	21	19	26	37	51	28
2005	952	163	73	84	105	8	9	34	78	24	14	28	38	52	31
2006	967	168	70	85	103	8	11	38	84	22	15	27	38	54	31
2007	956	168	69	84	100	8	11	39	83	23	14	27	37	54	32
2008	936	165	64	79	93	8	12	41	84	22	15	28	37	56	31
2012	985	175	64	75	90	7	11	45	82	22	15	29	50	59	35
2013	1,300	228	76	116	125	6	19	53	87	22	20	33	63	72	49
2014	1,170	211	67	100	104	5	14	50	76	12	17	32	62	72	46
대 덕 구	122	26	7	9	11	0	0	4	10	1	2	0	4	10	3
동 구	153	26	13	10	14	0	2	7	11	2	0	0	8	10	1
서 구	496	82	32	34	43	2	7	18	26	8	11	30	35	25	27
유 성 구	190	33	6	30	19	0	3	5	11	0	2	0	9	14	8
중 구	209	44	9	17	17	3	2	16	18	1	2	2	6	13	7

전문과목 코드 : 1. 내 과 2. 외 과 3. 소아청소년과 4. 산부인과 5. 신경정신과
 11. 성형외과 12. 안 과 13. 이비인후과 14. 피 부 과 15. 비뇨기과
 21. 결 핵 과 22. 진단검사의학과 23. 병 리 과 24. 예방의학과 25. 가정의학과

Specialty													
15	16	17	18	19	20	21	22	23	24	25	26	27	28
29	5	21	0	27	16	4	3	1	5	86	0	2	0
33	5	19	0	23	17	4	2	1	5	84	0	2	0
34	4	21	0	24	17	4	3	1	5	84	0	2	0
38	5	25	0	30	25	4	3	1	5	84	0	3	0
33	4	23	0	29	26	3	3	1	5	82	0	2	0
34	3	23	0	33	24	2	3	2	5	82	0	2	0
33	2	22	0	31	25	2	3	2	5	80	0	2	0
33	1	24	0	33	26	2	2	1	4	73	0	2	0
40	1	26	0	42	26	2	3	1	4	79	0	2	0
47	1	34	0	58	33	3	5	4	5	138	0	2	1
46	2	31	0	51	32	3	4	3	4	124	0	2	0
4	0	3	0	6	3	1	0	0	0	18	0	0	0
9	0	4	0	7	6	0	0	0	1	22	0	0	0
17	2	16	0	20	14	0	1	3	0	42	0	1	0
8	0	4	0	10	3	0	3	0	1	21	0	0	0
8	0	4	0	8	6	2	0	0	2	21	0	1	0

6. 신경과 7. 정신건강의학과 8. 정형외과 9. 신경외과 10. 흉부외과
 16. 방사선과 17. 영상의학과 18. 방사선종양학과 19. 마취통증의학과 20. 재활의학과
 26. 핵의학과 27. 직업환경의학과 28. 응급의학과

표 2-14-7 울산

시군구	계 Total	전 문 과 목													
		1	2	3	4	5	6	7	8	9	10	11	12	13	14
2001	376	57	39	43	35	2	1	3	27	15	11	12	18	25	11
2002	420	65	45	43	35	2	3	5	32	15	11	10	22	30	11
2003	439	66	42	46	44	2	3	5	33	15	10	10	22	35	12
2004	458	67	44	40	52	2	2	6	33	16	12	13	25	37	14
2005	492	69	43	49	53	2	5	5	35	13	12	16	25	39	14
2006	485	69	41	47	51	3	5	6	36	13	11	14	26	39	14
2007	490	71	37	48	52	3	3	7	40	15	13	12	24	40	14
2008	499	69	39	48	58	2	3	8	38	15	14	14	25	42	16
2012	563	81	44	56	71	3	4	14	45	14	12	12	30	45	19
2013	686	96	44	66	84	3	6	19	49	18	12	19	42	48	20
2014	557	85	40	57	51	2	2	13	41	8	11	10	38	44	17
남 구	254	38	19	12	29	0	1	11	13	3	4	9	19	16	9
동 구	88	11	6	10	10	0	1	0	12	3	1	0	5	5	2
북 구	61	9	3	13	3	0	0	0	5	1	2	0	3	7	1
울 주 군	62	10	9	10	3	0	0	1	8	0	0	0	4	7	1
중 구	92	17	3	12	6	2	0	1	3	1	4	1	7	9	4

전문과목 코드 : 1. 내 과 2. 외 과 3. 소아청소년과 4. 산부인과 5. 신경정신과
 11. 성형외과 12. 안 과 13. 이비인후과 14. 피 부 과 15. 비뇨기과
 21. 결 핵 과 22. 진단검사의학과 23. 병 리 과 24. 예방의학과 25. 가정의학과

Specialty													
15	16	17	18	19	20	21	22	23	24	25	26	27	28
17	2	9	0	16	2	0	0	1	2	27	0	1	0
23	2	11	1	22	2	1	1	1	1	25	0	1	0
22	2	12	1	21	2	1	1	1	1	28	0	1	1
23	2	12	1	20	3	0	0	1	1	30	0	1	1
28	2	13	2	25	3	0	0	1	1	35	1	1	0
30	1	13	1	25	3	0	0	1	1	33	1	1	2
34	1	12	0	21	2	0	0	1	1	36	1	1	1
31	1	12	0	21	2	0	0	1	1	35	1	1	2
34	1	8	0	22	4	0	0	1	1	38	1	1	2
38	1	11	0	31	7	0	1	4	3	51	1	10	2
36	1	8	0	28	7	0	1	2	0	48	1	4	2
22	1	4	0	15	4	0	0	0	0	21	1	2	1
3	0	3	0	6	0	0	0	0	0	8	0	2	0
6	0	1	0	2	1	0	0	0	0	3	0	0	1
2	0	0	0	1	0	0	0	1	0	5	0	0	0
3	0	0	0	4	2	0	1	1	0	11	0	0	0

6. 신경과 7. 정신건강의학과 8. 정형외과 9. 신경외과 10. 흉부외과
 16. 방사선과 17. 영상의학과 18. 방사선종양학과 19. 마취통증의학과 20. 재활의학과
 26. 핵의학과 27. 직업환경의학과 28. 응급의학과

표 2-14-8 경기

시군구	계 Total	전 문 과 목												
		1	2	3	4	5	6	7	8	9	10	11	12	13
2001	3,538	501	364	481	415	19	17	67	291	63	36	58	162	293
2002	3,910	573	381	522	424	15	25	91	327	74	42	55	181	321
2003	3,989	586	376	525	426	14	27	95	340	79	39	53	194	327
2004	4,711	678	430	603	515	17	29	115	403	90	47	68	240	372
2005	4,684	678	421	592	496	18	32	130	407	85	43	64	239	384
2006	4,689	714	416	594	456	17	31	142	404	80	41	73	232	390
2007	4,847	727	414	611	469	16	33	148	421	86	47	82	241	410
2008	4,959	755	406	605	467	16	33	168	433	93	46	83	241	428
2012	5,280	847	415	654	460	13	36	177	442	100	45	82	267	465
2013	7,450	1,152	537	929	715	15	49	241	537	133	61	120	371	600
2014	6,801	1,078	453	889	625	14	44	205	460	104	54	113	365	593
고 양 시	587	87	30	82	49	2	2	20	40	11	3	12	27	51
과 천 시	29	6	1	2	1	0	0	1	2	1	0	0	2	5
광 명 시	235	39	11	36	30	0	1	7	21	2	1	1	12	20
광 주 시	112	18	8	14	6	0	1	6	7	5	1	1	7	6
구 리 시	147	21	9	14	17	0	1	8	9	2	0	5	9	12
군 포 시	140	25	12	20	7	0	1	4	9	2	0	1	6	17
김 포 시	148	25	14	24	6	0	0	3	14	1	0	2	8	17
남양주시	269	44	18	48	25	0	0	5	22	2	3	0	16	30
동두천시	46	10	2	7	7	0	0	1	4	0	0	0	4	3
부 천 시	530	83	41	51	56	1	5	16	38	7	5	13	28	39
성 남 시	810	118	43	93	60	1	4	33	45	11	4	17	45	74
수 원 시	766	122	61	97	78	2	10	24	47	13	3	17	42	51
시 흥 시	189	31	11	24	20	0	0	4	16	4	1	1	8	22
안 산 시	359	56	24	40	49	2	4	15	19	3	3	7	24	31
안 성 시	76	9	2	11	8	0	0	4	4	1	2	0	5	5
안 양 시	375	68	20	36	31	1	2	15	24	8	5	14	20	37
양 주 시	66	12	2	11	8	0	0	0	8	0	3	0	3	5
여 주 시	51	6	4	3	5	0	0	3	5	2	1	0	2	3
오 산 시	114	14	14	16	15	1	1	2	10	2	1	1	7	11
용 인 시	443	78	13	73	35	0	4	8	31	5	2	4	20	51
의 왕 시	68	9	5	15	2	0	0	0	4	3	0	0	5	9
의정부시	241	38	21	28	13	1	2	9	17	4	2	6	14	18
이 천 시	120	23	9	13	18	0	0	4	8	1	3	1	5	6
파 주 시	150	25	12	26	4	0	2	1	11	3	2	1	8	18
평 택 시	254	40	22	26	27	2	2	4	15	5	2	7	15	14
포 천 시	56	10	8	5	5	0	0	1	4	2	2	0	4	4
하 남 시	82	11	5	11	8	0	0	2	6	0	0	1	6	7
화 성 시	259	39	16	59	30	0	0	4	16	2	2	1	9	24
가 평 군	25	2	9	2	1	1	1	0	1	1	0	0	1	0
양 평 군	42	8	5	2	3	0	1	1	2	1	1	0	2	2
연 천 군	12	1	1	0	1	0	0	0	1	0	2	0	1	1

전문과목 코드 : 1. 내 과 2. 외 과 3. 소아청소년과 4. 산부인과 5. 신경정신과
 11. 성형외과 12. 안 과 13. 이비인후과 14. 피 부 과 15. 비뇨기과
 21. 결 핵 과 22. 진단검사의학과 23. 병 리 과 24. 예방의학과 25. 가정의학과

Specialty															
14	15	16	17	18	19	20	21	22	23	24	25	26	27	28	
111	126	11	56	4	98	29	11	5	3	12	294	0	5	6	
126	147	11	60	5	127	36	13	8	3	12	314	0	4	13	
122	158	11	66	6	127	42	12	10	3	10	326	0	3	12	
152	188	14	89	7	141	48	14	13	8	14	397	0	5	14	
145	193	13	83	5	137	50	14	12	6	13	408	0	5	11	
153	196	11	82	3	143	58	13	10	4	11	404	0	3	8	
169	204	12	84	3	163	59	14	12	4	12	395	0	3	8	
173	224	12	84	2	169	61	14	11	6	11	405	0	3	10	
196	249	8	73	1	177	73	12	8	4	10	444	0	7	15	
280	334	11	125	2	291	99	14	34	21	17	719	0	14	29	
276	332	9	89	1	265	74	14	17	12	15	669	0	10	21	
36	29	1	9	0	23	9	1	1	0	2	57	0	2	1	
4	1	0	0	0	1	0	0	1	0	0	1	0	0	0	
14	10	0	4	0	9	1	1	0	0	0	15	0	0	0	
3	4	1	0	0	4	0	0	0	0	0	20	0	0	0	
8	9	0	1	0	9	1	0	0	0	0	12	0	0	0	
7	6	0	2	0	5	2	0	0	0	0	12	0	0	2	
3	6	0	2	0	2	1	0	0	0	0	17	0	0	3	
8	8	0	1	0	11	1	0	1	0	1	23	0	0	2	
0	2	0	0	0	1	0	0	0	0	0	4	0	1	0	
17	33	1	7	1	27	4	2	2	0	1	50	0	0	2	
59	42	2	25	0	37	13	0	2	6	3	72	0	0	1	
27	44	0	11	0	32	7	1	1	0	0	70	0	1	5	
3	10	0	2	0	4	4	1	1	0	0	22	0	0	0	
10	19	0	5	0	7	3	0	0	0	0	38	0	0	0	
1	5	0	1	0	3	2	0	0	0	0	11	0	1	1	
19	16	2	3	0	19	4	1	1	0	2	27	0	0	0	
1	4	0	0	0	1	1	0	0	0	1	6	0	0	0	
0	3	0	1	0	1	2	2	1	2	0	5	0	0	0	
3	4	0	1	0	2	0	0	0	0	0	9	0	0	0	
17	12	0	4	0	21	5	1	3	3	1	51	0	0	1	
1	3	0	1	0	1	1	0	0	0	0	9	0	0	0	
6	16	1	2	0	11	2	0	0	0	2	25	0	3	0	
2	7	0	1	0	5	0	0	0	0	0	13	0	1	0	
3	6	1	0	0	6	5	2	1	0	0	13	0	0	0	
10	10	0	2	0	10	4	0	0	1	2	32	0	0	2	
0	3	0	0	0	1	0	0	0	0	0	7	0	0	0	
4	4	0	1	0	4	1	0	0	0	0	10	0	1	0	
9	13	0	2	0	4	0	0	1	0	0	27	0	0	1	
0	0	0	1	0	2	0	1	0	0	0	2	0	0	0	
1	2	0	0	0	2	1	0	1	0	0	7	0	0	0	
0	1	0	0	0	0	0	1	0	0	0	2	0	0	0	

6. 신경과 7. 정신건강의학과 8. 정형외과 9. 신경외과 10. 흉부외과
 16. 방사선과 17. 영상의학과 18. 방사선종양학과 19. 마취통증의학과 20. 재활의학과
 26. 핵의학과 27. 직업환경의학과 28. 응급의학과

표 2-14-9 강원

시군구	계 Total	전 문 과 목												
		1	2	3	4	5	6	7	8	9	10	11	12	13
2001	466	71	57	47	55	1	5	3	46	17	4	10	17	27
2002	528	75	64	55	63	1	6	8	51	19	4	11	24	30
2003	539	74	70	54	61	1	7	9	52	18	4	10	23	31
2004	607	88	83	58	64	1	7	10	59	19	3	12	26	34
2005	622	92	86	58	66	2	7	13	58	18	4	13	29	35
2006	596	92	83	54	59	1	6	13	52	18	3	13	31	35
2007	584	91	77	56	58	1	6	10	49	18	4	12	33	36
2008	594	93	72	56	60	1	6	12	54	18	4	11	36	38
2012	625	106	73	60	61	2	7	13	51	18	5	12	34	42
2013	771	125	84	77	82	2	7	24	58	22	8	13	47	47
2014	712	119	79	69	76	0	7	17	46	18	7	13	47	46
강릉시	112	25	8	13	14	0	1	2	7	3	0	4	6	7
동해시	43	8	5	4	3	0	1	0	4	1	0	1	3	5
삼척시	24	2	4	5	2	0	0	1	1	1	1	0	2	2
속초시	58	11	5	6	7	0	0	1	4	1	0	1	5	3
원주시	185	28	12	20	21	0	3	5	10	6	1	4	13	15
춘천시	159	23	10	15	22	0	2	5	11	3	2	3	9	10
태백시	25	4	4	2	2	0	0	1	1	1	0	0	2	1
고성군	5	1	2	1	0	0	0	0	0	0	0	0	0	0
양구군	4	1	1	1	0	0	0	0	0	0	0	0	0	0
양양군	3	1	1	0	0	0	0	0	1	0	0	0	0	0
영월군	11	2	4	0	0	0	0	0	1	0	1	0	1	0
인제군	4	1	1	0	0	0	0	0	0	0	0	0	1	0
정선군	7	1	2	0	0	0	0	0	0	0	1	0	1	0
철원군	16	2	3	0	2	0	0	0	0	1	1	0	1	0
평창군	8	1	4	0	1	0	0	0	1	0	0	0	0	0
홍천군	29	5	5	1	2	0	0	0	4	1	0	0	2	2
화천군	8	1	3	0	0	0	0	2	0	0	0	0	0	0
횡성군	11	2	5	1	0	0	0	0	1	0	0	0	1	1

전문과목 코드 : 1. 내 과 2. 외 과 3. 소아청소년과 4. 산부인과 5. 신경정신과
 11. 성형외과 12. 안 과 13. 이비인후과 14. 피 부 과 15. 비뇨기과
 21. 결 핵 과 22. 진단검사의학과 23. 병 리 과 24. 예방의학과 25. 가정의학과

Specialty															
14	15	16	17	18	19	20	21	22	23	24	25	26	27	28	
8	18	1	12	0	15	7	0	1	1	1	40	0	2	0	
7	18	0	16	0	16	9	0	3	1	1	43	0	2	1	
8	21	0	16	0	17	9	0	3	1	2	45	0	2	1	
12	22	0	19	0	22	9	0	2	1	4	49	0	2	1	
14	21	0	19	0	23	10	0	1	0	4	46	0	2	1	
15	23	0	17	0	20	10	0	1	0	3	44	0	2	1	
13	26	0	15	0	24	10	0	1	0	1	41	0	1	1	
14	26	0	15	0	27	10	0	1	0	0	38	0	1	1	
13	28	0	13	0	31	13	0	1	0	0	40	0	1	1	
16	31	2	15	1	40	13	0	3	0	0	54	0	0	0	
15	30	2	13	0	34	14	0	2	0	0	56	0	0	2	
3	5	0	1	0	5	1	0	0	0	0	7	0	0	0	
1	2	0	0	0	3	0	0	0	0	0	1	0	0	1	
0	2	0	0	0	0	1	0	0	0	0	0	0	0	0	
2	3	0	1	0	5	1	0	0	0	0	2	0	0	0	
4	8	1	6	0	10	5	0	1	0	0	11	0	0	1	
5	5	1	1	0	4	6	0	1	0	0	21	0	0	0	
0	1	0	1	0	5	0	0	0	0	0	0	0	0	0	
0	0	0	1	0	0	0	0	0	0	0	0	0	0	0	
0	0	0	0	0	0	0	0	0	0	0	1	0	0	0	
0	0	0	0	0	0	0	0	0	0	0	0	0	0	0	
0	1	0	0	0	0	0	0	0	0	0	1	0	0	0	
0	0	0	0	0	0	0	0	0	0	0	1	0	0	0	
0	0	0	0	0	0	0	0	0	0	0	2	0	0	0	
0	0	0	0	0	0	0	0	0	0	0	6	0	0	0	
0	0	0	0	0	0	0	0	0	0	0	1	0	0	0	
0	2	0	1	0	2	0	0	0	0	0	2	0	0	0	
0	1	0	1	0	0	0	0	0	0	0	0	0	0	0	
0	0	0	0	0	0	0	0	0	0	0	0	0	0	0	

6. 신경과 7. 정신건강의학과 8. 정형외과 9. 신경외과 10. 흉부외과
 16. 방사선과 17. 영상의학과 18. 방사선종양학과 19. 마취통증의학과 20. 재활의학과
 26. 핵의학과 27. 직업환경의학과 28. 응급의학과

표 2-14-10 충북

시군구	계 Total	전 문 과 목												
		1	2	3	4	5	6	7	8	9	10	11	12	13
2001	559	85	62	52	66	5	4	15	46	19	14	6	20	27
2002	614	88	72	54	69	3	5	17	51	21	17	8	21	32
2003	641	95	77	59	70	3	4	15	47	23	17	8	25	33
2004	684	98	76	60	80	4	5	19	50	26	16	8	29	37
2005	710	98	77	66	82	4	4	20	63	23	17	7	29	38
2006	703	102	76	64	78	3	3	20	63	21	19	7	30	43
2007	702	106	70	61	81	3	3	22	68	22	17	7	31	44
2008	708	109	74	67	76	3	4	22	67	25	16	9	33	45
2012	739	110	76	67	74	1	6	25	64	24	16	7	37	51
2013	923	137	91	79	97	0	7	35	77	28	18	13	46	59
2014	826	126	75	70	92	0	7	25	67	23	16	12	47	54
제 천 시	73	8	10	4	9	0	0	4	9	2	1	0	5	5
청 주 시	492	73	31	49	60	0	6	15	30	15	6	11	23	38
충 주 시	119	18	10	9	13	0	0	2	15	3	5	1	8	6
괴 산 군	6	2	1	0	1	0	0	0	1	0	0	0	0	0
단 양 군	5	1	1	0	1	0	0	0	1	1	0	0	0	0
보 은 군	12	3	3	0	1	0	0	0	1	1	0	0	1	0
영 동 군	17	3	1	1	0	0	0	2	2	0	0	0	1	1
옥 천 군	26	6	5	1	1	0	1	2	1	0	1	0	3	1
음 성 군	36	5	9	2	2	0	0	0	5	1	2	0	3	1
진 천 군	23	5	1	2	3	0	0	0	1	0	1	0	2	1
증 평 군	17	2	3	2	1	0	0	0	1	0	0	0	1	1

전문과목 코드 : 1. 내 과 2. 외 과 3. 소아청소년과 4. 산부인과 5. 신경정신과
 11. 성형외과 12. 안 과 13. 이비인후과 14. 피 부 과 15. 비뇨기과
 21. 결 핵 과 22. 진단검사의학과 23. 병 리 과 24. 예방의학과 25. 가정의학과

Specialty															
14	15	16	17	18	19	20	21	22	23	24	25	26	27	28	
12	21	3	12	1	27	7	1	1	2	1	47	0	3	0	
13	20	3	16	1	32	9	1	1	2	1	54	0	3	0	
15	24	3	15	1	30	10	1	1	2	1	59	0	3	0	
14	27	3	18	1	33	11	1	1	2	1	61	0	3	0	
16	29	3	15	1	34	13	1	1	3	1	64	0	1	0	
16	27	1	17	1	33	15	1	1	3	1	57	0	1	0	
16	31	1	14	1	29	14	1	1	2	1	54	0	2	0	
16	28	1	12	0	29	11	1	1	2	1	55	0	1	0	
17	30	0	14	0	30	9	0	1	2	1	74	0	2	1	
19	36	2	15	0	38	11	0	2	2	1	108	0	2	0	
21	34	0	11	0	37	11	0	1	2	0	94	0	1	0	
2	3	0	2	0	3	1	0	1	0	0	4	0	0	0	
16	20	0	7	0	21	6	0	0	2	0	63	0	0	0	
2	3	0	1	0	6	2	0	0	0	0	15	0	0	0	
0	0	0	0	0	0	0	0	0	0	0	0	0	1	0	
0	0	0	0	0	0	0	0	0	0	0	0	0	0	0	
0	0	0	0	0	1	0	0	0	0	0	1	0	0	0	
0	2	0	0	0	1	1	0	0	0	0	2	0	0	0	
0	2	0	0	0	1	0	0	0	0	0	1	0	0	0	
0	1	0	0	0	0	0	0	0	0	0	5	0	0	0	
1	2	0	0	0	1	1	0	0	0	0	2	0	0	0	
0	1	0	1	0	3	0	0	0	0	0	1	0	0	0	

6. 신경과 7. 정신건강의학과 8. 정형외과 9. 신경외과 10. 흉부외과
 16. 방사선과 17. 영상의학과 18. 방사선종양학과 19. 마취통증의학과 20. 재활의학과
 26. 핵의학과 27. 직업환경의학과 28. 응급의학과

표 2-14-11 충남

시군구	계 Total	전 문 과 목												
		1	2	3	4	5	6	7	8	9	10	11	12	13
2001	648	88	103	47	81	1	6	23	52	18	12	8	22	26
2002	735	102	107	57	83	1	10	24	64	22	13	9	28	30
2003	751	102	107	57	83	1	11	27	67	22	13	10	33	29
2004	847	116	120	67	93	3	12	31	71	21	13	10	35	32
2005	847	116	119	69	91	2	12	28	67	22	13	12	35	31
2006	845	122	117	66	91	1	12	29	69	23	15	11	37	32
2007	883	125	118	64	97	2	12	28	75	22	16	13	43	37
2008	917	129	115	69	99	2	12	31	77	20	16	15	41	42
2012	897	134	108	69	93	1	14	30	80	19	16	16	43	45
2013	1,174	171	129	101	130	1	13	39	95	25	19	15	56	59
2014	1,086	163	117	98	112	1	13	32	80	21	20	14	55	56
계 룡 시	16	3	2	3	1	0	0	0	1	0	0	0	0	1
공 주 시	68	11	6	6	4	0	2	6	6	1	3	0	3	4
논 산 시	74	8	12	4	8	0	1	3	4	2	2	0	5	3
당 진 시	59	10	5	7	9	0	1	1	2	2	1	1	3	4
보 령 시	56	8	9	4	5	0	0	2	5	1	0	0	2	2
서 산 시	82	12	9	9	10	0	0	3	7	2	1	1	5	3
세 종 시	52	9	7	5	2	0	1	1	3	2	1	0	2	2
아 산 시	130	21	6	15	18	0	0	4	8	3	2	1	5	9
천 안 시	356	49	26	32	44	1	6	8	26	4	5	10	20	18
금 산 군	31	4	5	3	2	0	1	1	1	0	1	0	1	1
부 여 군	27	3	4	1	1	0	0	1	2	3	2	0	2	1
서 천 군	29	4	6	2	2	0	0	1	6	0	0	0	1	1
예 산 군	39	6	7	2	3	0	1	1	4	0	1	0	2	3
청 양 군	10	1	4	0	0	0	0	0	0	0	1	0	1	0
태 안 군	18	5	2	1	0	0	0	0	2	1	0	0	1	2
홍 성 군	39	9	7	4	3	0	0	0	3	0	0	1	2	2

전문과목 코드 : 1. 내 과 2. 외 과 3. 소아청소년과 4. 산부인과 5. 신경정신과
 11. 성형외과 12. 안 과 13. 이비인후과 14. 피 부 과 15. 비뇨기과
 21. 결 핵 과 22. 진단검사의학과 23. 병 리 과 24. 예방의학과 25. 가정의학과

Specialty															
14	15	16	17	18	19	20	21	22	23	24	25	26	27	28	
14	29	3	14	1	19	10	2	1	0	3	64	0	0	1	
14	29	2	20	1	28	18	2	2	1	2	65	0	0	1	
15	27	3	22	1	29	17	2	2	2	2	66	0	0	1	
16	33	4	24	1	37	20	3	2	0	8	74	0	0	1	
16	34	3	25	1	38	21	3	1	0	8	79	0	0	1	
16	33	3	22	1	39	21	2	1	0	8	73	0	0	1	
17	36	3	20	1	44	23	4	2	0	6	74	0	0	1	
18	36	3	21	1	49	22	4	2	0	7	84	0	1	1	
16	38	2	16	1	40	19	3	2	0	2	89	0	0	1	
24	56	3	21	1	56	18	4	4	0	4	122	0	4	4	
24	56	2	18	1	54	16	4	2	0	4	117	0	3	3	
0	1	0	0	0	0	0	0	0	0	0	4	0	0	0	
2	4	0	0	0	4	0	1	0	0	0	5	0	0	0	
1	2	0	2	0	4	2	0	2	0	0	9	0	0	0	
1	4	0	0	0	3	1	0	0	0	1	3	0	0	0	
1	4	0	4	0	4	1	0	0	0	0	4	0	0	0	
2	5	0	1	0	5	1	0	0	0	0	6	0	0	0	
0	3	0	1	0	3	1	0	0	0	0	9	0	0	0	
2	6	0	2	0	2	3	1	0	0	2	19	0	0	1	
13	20	1	5	1	21	4	1	0	0	1	35	0	3	2	
0	2	0	1	0	1	1	1	0	0	0	5	0	0	0	
0	1	0	1	0	1	0	0	0	0	0	4	0	0	0	
0	1	0	0	0	1	1	0	0	0	0	3	0	0	0	
0	2	0	1	0	1	0	0	0	0	0	5	0	0	0	
0	0	0	0	0	1	0	0	0	0	0	2	0	0	0	
0	1	0	0	0	1	1	0	0	0	0	1	0	0	0	
2	0	1	0	0	2	0	0	0	0	0	3	0	0	0	

6. 신경과 7. 정신건강의학과 8. 정형외과 9. 신경외과 10. 흉부외과
 16. 방사선과 17. 영상의학과 18. 방사선종양학과 19. 마취통증의학과 20. 재활의학과
 26. 핵의학과 27. 직업환경의학과 28. 응급의학과

표 2-14-12 전북

시군구	계 Total	전 문 과 목												
		1	2	3	4	5	6	7	8	9	10	11	12	13
2001	811	129	84	83	99	6	3	21	60	30	19	10	30	39
2002	841	141	83	85	93	6	6	21	71	29	17	13	33	40
2003	845	144	80	83	92	6	6	23	69	28	17	12	32	42
2004	993	165	91	100	109	6	6	26	82	31	18	15	35	50
2005	963	163	89	104	99	6	7	25	81	29	15	13	38	50
2006	1,002	166	92	102	97	6	8	26	82	30	14	14	44	55
2007	1,068	182	99	106	105	6	11	31	83	29	13	14	50	57
2008	1,051	186	97	101	97	4	12	31	82	31	13	16	53	57
2012	1,089	193	95	105	97	4	13	33	87	29	11	15	55	64
2013	1,305	223	111	124	120	3	15	37	106	34	12	18	71	71
2014	1,205	218	104	114	98	3	14	35	92	25	9	17	71	70
군 산 시	181	29	19	22	19	1	3	4	16	1	0	1	8	12
김 제 시	49	11	5	3	4	0	1	2	5	1	0	0	3	2
남 원 시	61	10	6	4	3	0	1	2	4	2	2	0	5	3
익 산 시	180	31	14	20	15	0	3	5	17	4	0	3	11	12
전 주 시	533	100	38	55	48	2	4	18	36	9	2	13	33	34
정 읍 시	68	13	6	3	5	0	1	1	5	3	0	0	5	4
고 창 군	25	3	1	0	2	0	0	1	1	1	1	0	2	1
무 주 군	9	2	3	0	0	0	0	0	0	1	0	0	1	0
부 안 군	23	5	2	1	1	0	0	1	2	1	1	0	1	1
순 창 군	11	4	3	0	0	0	0	1	1	0	1	0	1	0
완 주 군	32	6	1	6	1	0	1	0	3	1	0	0	0	1
임 실 군	13	2	2	0	0	0	0	0	0	0	0	0	0	0
장 수 군	5	1	1	0	0	0	0	0	0	1	0	0	0	0
진 안 군	15	1	3	0	0	0	0	0	2	0	2	0	1	0

전문과목 코드 : 1. 내 과 2. 외 과 3. 소아청소년과 4. 산부인과 5. 신경정신과
 11. 성형외과 12. 안 과 13. 이비인후과 14. 피 부 과 15. 비뇨기과
 21. 결 핵 과 22. 진단검사의학과 23. 병 리 과 24. 예방의학과 25. 가정의학과

Specialty														
14	15	16	17	18	19	20	21	22	23	24	25	26	27	28
21	28	4	10	2	26	6	2	0	0	3	96	0	0	0
24	28	5	13	2	23	9	3	0	0	2	94	0	0	0
23	28	5	13	2	26	9	3	0	0	2	100	0	0	0
29	32	5	21	2	38	9	2	1	1	4	115	0	0	0
26	31	5	17	2	38	10	2	0	0	1	112	0	0	0
28	32	4	20	2	45	10	2	0	0	1	122	0	0	0
28	33	4	23	1	47	12	1	1	0	2	130	0	0	0
28	33	3	22	1	44	12	1	1	0	1	125	0	0	0
34	35	3	19	1	49	16	2	1	0	1	127	0	0	0
44	39	3	24	1	65	16	2	2	0	6	156	0	0	2
41	36	3	23	1	65	14	2	2	0	1	146	0	0	1
6	6	0	3	1	6	0	0	0	0	0	24	0	0	0
1	2	0	1	0	3	1	0	0	0	0	4	0	0	0
1	4	0	1	0	5	1	0	0	0	0	7	0	0	0
10	4	1	7	0	8	1	2	0	0	0	12	0	0	0
22	15	2	10	0	31	9	0	2	0	1	48	0	0	1
1	3	0	0	0	4	1	0	0	0	0	13	0	0	0
0	1	0	0	0	1	1	0	0	0	0	9	0	0	0
0	0	0	0	0	2	0	0	0	0	0	0	0	0	0
0	1	0	1	0	1	0	0	0	0	0	4	0	0	0
0	0	0	0	0	0	0	0	0	0	0	0	0	0	0
0	0	0	0	0	2	0	0	0	0	0	10	0	0	0
0	0	0	0	0	1	0	0	0	0	0	8	0	0	0
0	0	0	0	0	0	0	0	0	0	0	2	0	0	0
0	0	0	0	0	1	0	0	0	0	0	5	0	0	0

6. 신 경 과 7. 정신건강의학과 8. 정형외과 9. 신경외과 10. 흉부외과
 16. 방사선과 17. 영상의학과 18. 방사선종양학과 19. 마취통증의학과 20. 재활의학과
 26. 핵의학과 27. 직업환경의학과 28. 응급의학과

표 2-14-13 전남

시군구	계 Total	전 문 과 목												
		1	2	3	4	5	6	7	8	9	10	11	12	13
2001	626	110	98	43	64	3	0	7	33	13	14	5	27	31
2002	707	129	106	49	67	3	0	7	38	12	20	4	31	35
2003	744	130	110	51	73	4	0	11	37	15	18	5	30	36
2004	774	140	118	50	69	4	1	12	37	15	19	5	32	38
2005	818	151	123	56	75	3	2	11	41	18	18	7	38	41
2006	833	147	124	58	75	3	4	11	42	18	18	9	38	45
2007	841	149	119	60	73	3	4	12	42	17	19	8	40	50
2008	853	157	118	57	72	4	5	10	46	18	20	8	43	54
2012	905	165	113	58	77	4	6	9	56	21	21	9	49	61
2013	1,036	185	122	70	88	5	6	16	65	27	22	11	57	66
2014	856	158	106	47	59	3	4	11	47	17	17	9	52	63
광 양 시	54	8	7	8	8	0	0	1	2	0	0	0	4	3
나 주 시	49	7	8	2	4	0	0	0	2	0	2	0	2	3
목 포 시	159	28	9	8	8	1	1	2	18	8	1	1	11	17
순 천 시	143	24	14	13	9	1	2	4	6	3	1	4	7	14
여 수 시	136	23	14	8	7	1	1	2	6	5	1	3	8	13
강 진 군	13	4	2	0	1	0	0	0	2	0	1	0	0	1
고 흥 군	25	2	5	0	1	0	0	1	1	0	0	0	2	1
곡 성 군	14	5	3	0	1	0	0	0	1	0	0	0	0	0
구 레 군	10	1	2	0	0	0	0	0	1	0	0	0	1	0
담 양 군	24	9	6	0	0	0	0	0	1	0	2	0	1	2
무 안 군	29	8	3	2	0	0	0	0	2	0	1	1	1	0
보 성 군	22	6	4	0	3	0	0	0	1	0	0	0	2	0
신 안 군	6	0	2	0	2	0	0	0	0	0	0	0	0	0
영 광 군	31	8	4	1	4	0	0	0	1	1	2	0	2	2
영 암 군	17	1	3	0	2	0	0	0	1	0	2	0	1	0
완 도 군	16	3	5	0	2	0	0	0	0	0	0	0	1	1
장 성 군	16	3	2	1	0	0	0	1	1	0	0	0	1	0
장 흥 군	15	3	2	0	2	0	0	0	0	0	0	0	1	1
진 도 군	7	1	2	0	0	0	0	0	0	0	1	0	1	0
함 평 군	11	3	1	0	1	0	0	0	1	0	1	0	2	0
해 남 군	32	6	6	0	3	0	0	0	0	0	2	0	2	1
화 순 군	27	5	2	4	1	0	0	0	0	0	0	0	2	4

전문과목 코드 : 1. 내 과 2. 외 과 3. 소아청소년과 4. 산부인과 5. 신경정신과
 11. 성형외과 12. 안 과 13. 이비인후과 14. 피 부 과 15. 비뇨기과
 21. 결 핵 과 22. 진단검사의학과 23. 병 리 과 24. 예방의학과 25. 가정의학과

Specialty														
14	15	16	17	18	19	20	21	22	23	24	25	26	27	28
9	25	3	19	0	29	2	2	1	0	6	82	0	0	0
13	27	2	24	0	40	3	3	2	0	2	89	0	0	1
14	27	1	28	0	45	3	3	1	0	3	97	1	0	1
15	30	1	29	0	44	6	2	2	0	1	102	0	0	2
18	30	1	28	0	41	8	1	1	0	0	104	0	0	2
19	30	1	27	0	41	6	1	1	0	0	112	0	0	3
20	32	1	25	0	42	5	1	1	1	0	114	0	0	3
20	35	2	24	0	44	5	1	1	1	0	104	0	0	3
23	38	1	22	0	47	4	1	0	1	0	116	0	0	3
21	44	1	30	0	63	5	1	0	5	2	120	0	0	4
19	45	2	22	0	51	6	1	0	3	1	110	0	0	3
2	2	0	2	0	3	0	0	0	0	0	4	0	0	0
1	4	1	3	0	2	0	0	0	0	0	8	0	0	0
6	12	0	3	0	9	1	1	0	2	0	12	0	0	0
5	9	0	7	0	4	0	0	0	0	0	16	0	0	0
4	8	0	3	0	6	1	0	0	0	1	21	0	0	0
0	0	0	0	0	1	0	0	0	0	0	1	0	0	0
0	1	0	0	0	4	1	0	0	0	0	6	0	0	0
0	0	0	0	0	0	0	0	0	0	0	4	0	0	0
0	0	0	0	0	1	1	0	0	0	0	3	0	0	0
0	0	0	0	0	1	0	0	0	0	0	2	0	0	0
0	2	0	0	0	2	0	0	0	0	0	6	0	0	1
0	0	0	0	0	3	0	0	0	0	0	3	0	0	0
0	1	0	0	0	0	0	0	0	0	0	1	0	0	0
0	1	0	0	0	2	0	0	0	0	0	3	0	0	0
0	0	0	1	0	2	0	0	0	1	0	2	0	0	1
0	0	0	0	0	2	0	0	0	0	0	2	0	0	0
0	0	0	0	0	2	0	0	0	0	0	5	0	0	0
0	1	0	1	0	1	1	0	0	0	0	2	0	0	0
0	0	0	0	0	0	0	0	0	0	0	2	0	0	0
0	0	0	0	0	0	0	0	0	0	0	1	0	0	1
1	2	0	1	0	3	1	0	0	0	0	4	0	0	0
0	2	1	1	0	3	0	0	0	0	0	2	0	0	0

6. 신경과 7. 정신건강의학과 8. 정형외과 9. 신경외과 10. 흉부외과
 16. 방사선과 17. 영상의학과 18. 방사선종양학과 19. 마취통증의학과 20. 재활의학과
 26. 핵의학과 27. 직업환경의학과 28. 응급의학과

표 2-14-14 경북

시군구	계 Total	전 문 과 목												
		1	2	3	4	5	6	7	8	9	10	11	12	13
2001	824	126	146	78	92	0	4	10	69	20	15	11	36	43
2002	948	149	154	89	109	0	6	11	82	22	19	11	35	52
2003	953	147	157	89	113	0	6	11	82	21	19	12	37	52
2004	1,061	164	160	102	125	0	7	14	93	20	18	14	44	58
2005	1,078	165	157	106	124	0	6	17	100	19	19	12	51	62
2006	1,089	175	160	100	120	1	5	18	93	20	18	13	54	63
2007	1,115	179	160	98	117	1	7	18	100	21	18	15	63	68
2008	1,142	186	165	96	124	1	6	15	104	24	18	16	64	70
2012	1,198	199	168	100	118	0	10	18	106	27	19	11	77	78
2013	1,307	208	171	113	132	0	14	27	114	27	22	12	82	80
2014	1,203	206	149	110	116	0	11	18	95	20	21	12	80	81
경 산 시	142	29	11	23	13	0	3	1	10	3	0	1	6	14
경 주 시	103	16	13	5	9	0	1	2	9	2	2	1	7	9
구 미 시	229	37	23	32	36	0	0	3	20	2	1	3	9	20
김 천 시	52	9	3	3	7	0	1	2	4	0	0	1	5	3
문 경 시	35	6	2	1	3	0	0	1	3	2	1	0	2	3
상 주 시	41	10	6	3	2	0	0	1	2	3	1	0	3	2
안 동 시	73	10	7	5	5	0	2	0	7	1	2	2	7	4
영 주 시	45	8	4	3	4	0	0	1	3	2	1	0	6	2
영 천 시	62	12	11	2	4	0	1	1	7	1	3	0	5	3
포 향 시	267	45	29	27	26	0	2	5	16	4	6	4	18	17
고 령 군	10	2	3	0	0	0	0	0	2	0	0	0	1	0
군 위 군	6	1	3	0	1	0	0	0	0	0	0	0	1	0
봉 화 군	3	0	0	0	1	0	0	0	0	0	0	0	0	0
성 주 군	15	3	5	0	1	0	0	0	2	0	1	0	1	0
영 덕 군	12	0	6	0	0	0	0	0	0	0	0	0	2	0
영 양 군	0	0	0	0	0	0	0	0	0	0	0	0	0	0
예 천 군	11	3	2	0	0	0	0	0	2	0	1	0	1	0
울 진 군	12	2	3	0	0	0	0	1	1	0	1	0	1	0
의 성 군	16	3	7	1	0	0	0	0	2	0	0	0	1	0
청 도 군	19	4	4	0	0	0	0	0	1	0	1	0	1	0
청 송 군	5	0	3	0	0	0	1	0	0	0	0	0	0	0
철 곡 군	45	6	4	5	4	0	0	0	4	0	0	0	3	4

전문과목 코드 : 1. 내 과 2. 외 과 3. 소아청소년과 4. 산부인과 5. 신경정신과
 11. 성형외과 12. 안 과 13. 이비인후과 14. 피 부 과 15. 비뇨기과
 21. 결 핵 과 22. 진단검사의학과 23. 병 리 과 24. 예방의학과 25. 가정의학과

Specialty															
14	15	16	17	18	19	20	21	22	23	24	25	26	27	28	
17	32	1	13	1	29	2	2	3	1	5	68	0	0	0	
18	38	2	17	1	46	4	2	3	1	3	74	0	0	0	
19	39	1	17	1	43	3	2	3	2	3	73	0	0	1	
22	39	1	20	1	55	5	2	5	1	9	81	0	0	1	
22	40	1	17	1	54	8	2	6	0	8	79	0	0	2	
25	44	0	16	1	54	6	2	6	0	6	87	0	0	2	
26	47	0	16	2	52	8	2	5	0	6	84	0	0	2	
23	51	0	13	2	56	9	2	3	1	4	87	0	0	2	
23	52	0	14	2	69	8	1	2	0	4	89	0	0	3	
23	59	0	14	3	79	7	1	2	0	8	104	0	1	4	
23	58	0	13	3	75	5	1	2	0	6	93	0	2	3	
2	6	0	2	0	9	0	0	0	0	0	7	0	2	0	
3	3	0	2	2	7	1	0	0	0	2	7	0	0	0	
3	11	0	4	0	5	0	0	0	0	1	19	0	0	0	
1	2	0	1	0	4	1	1	0	0	0	4	0	0	0	
0	2	0	0	0	3	0	0	0	0	0	6	0	0	0	
1	2	0	0	0	3	0	0	0	0	1	1	0	0	0	
2	3	0	0	1	6	1	0	0	0	0	8	0	0	0	
1	3	0	1	0	3	1	0	0	0	0	2	0	0	0	
1	3	0	0	0	4	0	0	0	0	0	4	0	0	0	
7	20	0	3	0	14	1	0	1	0	2	18	0	0	2	
0	0	0	0	0	1	0	0	0	0	0	0	0	0	1	
0	0	0	0	0	0	0	0	0	0	0	0	0	0	0	
0	0	0	0	0	0	0	0	0	0	0	2	0	0	0	
0	0	0	0	0	1	0	0	0	0	0	1	0	0	0	
0	0	0	0	0	2	0	0	0	0	0	2	0	0	0	
0	0	0	0	0	0	0	0	0	0	0	0	0	0	0	
0	0	0	0	0	2	0	0	0	0	0	0	0	0	0	
0	0	0	0	0	1	0	0	0	0	0	2	0	0	0	
0	0	0	0	0	2	0	0	0	0	0	0	0	0	0	
1	1	0	0	0	3	0	0	0	0	0	3	0	0	0	
0	0	0	0	0	0	0	0	0	0	0	1	0	0	0	
1	2	0	0	0	5	0	0	1	0	0	6	0	0	0	

6. 신경과 7. 정신건강의학과 8. 정형외과 9. 신경외과 10. 흉부외과
 16. 방사선과 17. 영상의학과 18. 방사선종양학과 19. 마취통증의학과 20. 재활의학과
 26. 핵의학과 27. 직업환경의학과 28. 응급의학과

표 2-14-15 경남

시군구	계 Total	전 문 과 목												
		1	2	3	4	5	6	7	8	9	10	11	12	13
2001	1,025	172	130	101	116	4	9	22	76	29	15	11	43	64
2002	1,151	202	148	117	119	3	8	22	82	34	15	13	46	79
2003	1,200	205	155	123	129	3	11	24	89	38	16	12	46	79
2004	1,276	216	156	125	134	3	13	23	108	37	18	13	56	83
2005	1,318	227	154	132	140	3	11	23	115	40	17	14	57	83
2006	1,383	236	155	131	149	3	12	26	119	44	18	15	66	97
2007	1,385	239	159	133	145	3	13	28	118	45	14	16	65	99
2008	1,361	230	152	126	139	2	14	29	115	44	16	18	73	101
2012	1,436	243	153	128	140	2	13	28	116	45	17	21	90	105
2013	1,749	295	171	154	190	3	16	38	143	53	20	24	108	115
2014	1,530	273	157	128	156	2	9	28	109	34	19	24	107	112
거 제 시	100	15	7	12	10	0	0	1	7	1	2	2	7	6
김 해 시	234	40	21	27	29	0	1	6	14	7	2	0	14	21
밀 양 시	48	9	5	3	4	0	1	0	3	2	0	0	5	2
사 천 시	35	6	3	3	6	0	0	0	2	0	0	0	4	2
양 산 시	119	22	7	17	12	0	0	2	11	0	0	1	9	12
진 주 시	194	35	15	21	23	1	0	3	13	2	0	4	13	13
창 원 시	570	110	55	32	55	1	6	14	39	17	9	16	38	47
통 영 시	74	11	4	8	7	0	1	2	6	4	3	1	5	5
거 창 군	22	5	4	2	1	0	0	0	4	0	0	0	2	1
고 성 군	14	4	2	0	0	0	0	0	0	1	0	0	1	1
남 해 군	14	2	4	0	2	0	0	0	1	0	0	0	1	1
산 청 군	6	1	2	0	0	0	0	0	0	0	0	0	1	0
의 령 군	8	1	3	0	1	0	0	0	1	0	0	0	1	0
창 녕 군	21	5	9	2	1	0	0	0	1	0	0	0	1	0
하 동 군	18	3	3	0	0	0	0	0	2	0	0	0	1	0
함 안 군	21	1	4	0	2	0	0	0	1	0	0	0	1	1
함 양 군	18	0	5	1	2	0	0	0	2	0	1	0	2	0
합 천 군	14	3	4	0	1	0	0	0	2	0	2	0	1	0

전문과목 코드 : 1. 내 과 2. 외 과 3. 소아청소년과 4. 산부인과 5. 신경정신과
 11. 성형외과 12. 안 과 13. 이비인후과 14. 피 부 과 15. 비뇨기과
 21. 결 핵 과 22. 진단검사의학과 23. 병 리 과 24. 예방의학과 25. 가정의학과

Specialty														
14	15	16	17	18	19	20	21	22	23	24	25	26	27	28
22	46	1	17	1	33	3	2	5	2	10	87	0	3	1
28	51	0	20	1	40	8	2	3	4	11	92	0	2	1
29	56	0	21	1	42	8	2	3	5	8	92	0	2	1
29	60	0	26	1	44	8	2	2	4	8	101	1	4	1
31	63	0	26	1	47	9	2	2	4	10	101	1	4	1
34	63	0	29	1	46	9	3	3	4	10	104	1	4	1
36	64	0	26	1	48	7	2	3	5	10	100	1	3	2
37	65	0	22	1	51	7	2	2	6	7	97	1	3	1
44	69	0	21	1	63	10	1	2	6	6	106	1	3	2
46	78	0	24	1	79	12	1	4	13	12	135	1	11	2
45	71	0	17	1	73	10	1	1	8	11	124	1	7	2
2	4	0	1	0	5	1	0	0	0	4	11	0	2	0
9	11	0	1	0	9	1	0	0	1	1	19	0	0	0
1	2	0	0	0	3	0	0	0	1	0	5	0	0	2
0	1	0	0	0	2	0	0	0	0	0	6	0	0	0
3	5	0	1	0	5	0	0	0	0	0	11	0	1	0
7	8	0	3	0	10	4	0	0	0	1	18	0	0	0
20	33	0	9	1	25	4	1	0	6	3	25	0	4	0
3	3	0	1	0	3	0	0	0	0	2	5	0	0	0
0	1	0	0	0	1	0	0	0	0	0	1	0	0	0
0	1	0	0	0	1	0	0	0	0	0	3	0	0	0
0	1	0	0	0	2	0	0	0	0	0	0	0	0	0
0	0	0	0	0	0	0	0	0	0	0	2	0	0	0
0	0	0	0	0	0	0	0	0	0	0	1	0	0	0
0	0	0	0	0	1	0	0	0	0	0	1	0	0	0
0	0	0	0	0	1	0	0	1	0	0	7	0	0	0
0	1	0	1	0	3	0	0	0	0	0	6	0	0	0
0	0	0	0	0	1	0	0	0	0	0	3	1	0	0
0	0	0	0	0	1	0	0	0	0	0	0	0	0	0

6. 신경과 7. 정신건강의학과 8. 정형외과 9. 신경외과 10. 흉부외과
 16. 방사선과 17. 영상의학과 18. 방사선종양학과 19. 마취통증의학과 20. 재활의학과
 26. 핵의학과 27. 직업환경의학과 28. 응급의학과

표 2-14-16 제주

시군구	계 Total	전 문 과 목												
		1	2	3	4	5	6	7	8	9	10	11	12	13
2001	198	29	22	16	29	2	0	6	17	5	4	4	7	12
2002	253	36	25	24	35	2	1	9	18	5	3	4	13	16
2003	249	35	25	23	33	2	1	9	18	6	3	4	13	15
2004	267	34	27	25	35	2	1	8	20	6	3	5	14	17
2005	273	37	27	25	39	2	1	9	20	7	3	5	16	17
2006	269	39	24	25	38	2	1	9	21	6	3	5	12	17
2007	271	38	24	26	36	2	1	9	22	7	2	6	16	18
2008	266	38	23	23	39	2	1	10	22	6	2	5	17	19
2012	288	42	29	28	30	1	2	9	22	10	3	6	17	21
2013	362	46	32	34	40	1	2	14	26	11	6	9	22	24
2014	337	41	27	35	39	1	1	9	25	7	4	9	20	23
서귀포시	68	10	7	5	5	0	0	2	6	0	2	0	3	5
제주시	269	31	20	30	34	1	1	7	19	7	2	9	17	18

전문과목 코드 : 1. 내 과 2. 외 과 3. 소아청소년과 4. 산부인과 5. 신경정신과
 11. 성형외과 12. 안 과 13. 이비인후과 14. 피 부 과 15. 비뇨기과
 21. 결 핵 과 22. 진단검사의학과 23. 병 리 과 24. 예방의학과 25. 가정의학과

Specialty														
14	15	16	17	18	19	20	21	22	23	24	25	26	27	28
8	7	2	4	0	5	2	1	0	1	1	14	0	0	0
9	10	1	7	0	8	9	1	0	1	1	15	0	0	0
7	10	1	6	0	7	10	1	0	1	1	18	0	0	0
9	9	1	7	0	8	10	1	0	1	1	22	0	1	0
10	10	1	5	0	9	7	1	0	1	1	19	0	1	0
10	10	1	5	0	9	8	1	0	1	1	20	0	1	0
7	11	1	5	0	10	7	1	0	1	1	19	0	1	0
7	10	1	2	0	11	6	1	0	1	0	19	0	1	0
8	12	0	2	0	12	6	1	0	1	0	25	0	1	0
11	12	0	3	0	18	9	1	0	1	0	38	0	1	1
12	12	0	3	0	20	8	1	0	1	0	38	0	1	0
1	3	0	2	0	7	2	0	0	1	0	7	0	0	0
11	9	0	1	0	13	6	1	0	0	0	31	0	1	0

6. 신경과 7. 정신건강의학과 8. 정형외과 9. 신경외과 10. 흉부외과
 16. 방사선과 17. 영상의학과 18. 방사선종양학과 19. 마취통증의학과 20. 재활의학과
 26. 핵의학과 27. 직업환경의학과 28. 응급의학과

표 2-15 지역별 연령별 개원전문의 현황, 2014

Board Qualified Practitioners Registered by Location (Province) and Age, 2014

지 역 Province	계 Total	연령 Age Group											
		-29	30-34	35-39	40-44	45-49	50-54	55-59	60-64	65-69	70-74	75-79	80+
계 Total	32,030	0	237	2,622	5,143	7,304	7,389	3,817	2,599	1,402	650	483	384
서울 Seoul	9,120	0	121	964	1,556	1,919	1,665	1,029	783	478	254	193	158
부산 Busan	2,347	0	8	134	315	512	565	275	224	134	68	49	63
대구 Daegu	1,820	0	10	135	297	448	428	210	140	64	31	32	25
인천 Incheon	1,493	0	10	109	236	298	393	203	128	62	29	16	9
광주 Gwangju	967	0	3	70	133	199	238	125	82	55	27	14	21
대전 Daejeon	1,170	0	9	86	179	261	295	139	104	48	16	22	11
울산 Ulsan	557	0	1	43	85	147	155	73	23	14	10	4	2
경기 Gyeonggi	6,801	0	49	604	1,138	1,674	1,580	808	532	236	91	52	37
강원 Gangwon	712	0	2	39	100	136	200	112	72	31	6	12	2
충북 Chungbuk	826	0	5	60	153	207	182	102	69	30	6	7	5
충남 Chungnam	1,086	0	3	73	194	265	272	141	63	40	11	16	8
전북 Jeonbuk	1,205	0	4	87	196	268	326	135	98	37	22	19	13
전남 Jeonnam	856	0	1	39	130	202	237	93	59	52	20	14	9
경북 Gyeongbuk	1,203	0	3	66	186	305	339	142	79	37	23	12	11
경남 Gyeongnam	1,530	0	7	96	202	383	431	179	111	64	27	21	9
제주 Jeju	337	0	1	17	43	80	83	51	32	20	9	0	1

* 군진 제외

표 2-16 지역별 성별 개원전문의 현황, 2014

Board Qualified Practitioners Registered by Location (Province) and Sex, 2014

지역 Province	계 Total		남 Male		여 Female	
	명	%	명	%	명	%
계 Total	32,030	100.0	26,638	100.0	5,392	100.0
서울 Seoul	9,120	28.5	6,825	25.6	2,295	42.6
부산 Busan	2,347	7.3	2,024	7.6	323	6.0
대구 Daegu	1,820	5.7	1,488	5.6	332	6.2
인천 Incheon	1,493	4.7	1,311	4.9	182	3.4
광주 Gwangju	967	3.0	800	3.0	167	3.1
대전 Daejeon	1,170	3.7	967	3.6	203	3.8
울산 Ulsan	557	1.7	508	1.9	49	0.9
경기 Gyeonggi	6,801	21.2	5,662	21.3	1,139	21.1
강원 Gangwon	712	2.2	644	2.4	68	1.3
충북 Chungbuk	826	2.6	745	2.8	81	1.5
충남 Chungnam	1,086	3.4	1,009	3.8	77	1.4
전북 Jeonbuk	1,205	3.8	1,038	3.9	167	3.1
전남 Jeonnam	856	2.7	820	3.1	36	0.7
경북 Gyeongbuk	1,203	3.8	1,109	4.2	94	1.7
경남 Gyeongnam	1,530	4.8	1,393	5.2	137	2.5
제주 Jeju	337	1.1	295	1.1	42	0.8

* 군진 제외

2014
전국회원실태조사보고서

2015년 5월 발행

발행인 추 무 진

발행처 대한의사협회 의료정책연구소
서울특별시 용산구 이촌로46길 33(이촌동)

TEL : 02) 6350-6685 FAX :02) 795-2900

※ 내용 중 이상한 부분이나 잘못된 사항이 발견되면
연락주시기 바랍니다. 감사합니다.

ISSN 1739-1849 55

